

調查報告

壹、案由：本次臺北市長選舉，當選及落選得票數僅差距3,254票，落敗之候選人丁守中先生及其支持民眾質疑，是否係因投、開票同時進行近4小時，棄保效應發酵，致以些微之差距落選，因而已向法院聲請驗票，後續並衍生相關訴訟之問題，產生巨大社會成本，本次選舉之公平性亦生爭議。雖中央選舉委員會表示，投開票並未於同一投開票所同時進行，即不生違法之問題。惟公職人員選舉罷免法第57條規定之「投票所於投票完畢後，即改為開票所」，是否謂每一投開票所可自行於投票結束後即進行開票？如作此解釋，是否將衍生更多爭議。另臺北市選舉人數少於新北市，何以開票速度卻遠慢於新北市？臺北市選舉委員會辦理投開票、監票之程序有無瑕疵？有無違反正當法律程序？相關權責機關有無違失？均有深入瞭解之必要案。

貳、調查意見：

民國(下同)107年11月24日臺北市長選舉，當選及落選得票數僅差距3,254票，落敗之候選人丁守中先生及其支持民眾質疑，是否係因投、開票同時進行近4小時，棄保效應發酵，致以些微之差距落選，因而已向法院聲請驗票，後續並衍生相關訴訟之問題，產生巨大社會成本，本次選舉之公平性亦生爭議。按公職人員選舉罷免法(下稱選罷法)第57條規定之「投票所於投票完畢後，即改為開票所」，是否謂每一投開票所可自行於投票結束後即進行開票？另臺北市選舉人數少於新北市，何以開票速度卻遠慢於新北市？中央選舉委員會(下稱中選會)規劃本

次地方公職人員選舉及臺北市選舉委員會(下稱北選會)辦理投開票作業有無瑕疵?鑒於每隔2年即會舉行大規模之中央或地方公職人員選舉,為釐清相關爭議並避免類似爭議再次發生,爰立案調查。

案經中選會¹、北選會²、臺灣臺北地方法院(下稱臺北地院)³提供相關資料;分別於108年5月16日及6月21日舉辦2場諮詢會議,第1場邀請國立政治大學政治學系教授劉義周、同系教授盛杏媛、中央研究院研究員吳重禮,第2場邀請國立中正大學財經法律學系教授黃俊杰、國立成功大學政治學系教授楊永年、世新大學法律學系教授陳淑芳提供專業意見。嗣於108年7月16日詢問中選會主任委員李進勇及北選會副總幹事余○等相關機關代表。另於同年10月14日詢問北投區區長陳○國、士林區區長江○輝、文山區區長鄭○峯、信義區區長游○萍、大安區區長林○寬及各該區公所當時負責選票登錄作業之人員;同年10月16日詢問數間投開票所之主任管理員及主任監察員;同年10月25日詢問中選會副主任委員陳朝建,另綜合規劃處處長高○莉率處內及新北市、臺中市、高雄市選舉委員會資訊人員說明當日登錄開票結果之作業情形。

又為實際瞭解臺北市投開票所排隊情形及下午4點後選務人員是否有至排隊隊伍末端進行管制等狀況,本院特別抽樣36間被指定為投開票所之學校,請其提供投票當日之監視器錄影畫面,抽樣係以設置投票所較多或媒體有特別報導之學校為主,抽樣數為240間投票所(總數為1,563間),詳如下表:

¹ 中選會107年12月28日中選務字第1070033096號函、108年10月29日中選務字第1083150514號函及108年10月31日中選綜字第1083050504號函。

² 北選會108年1月2日北市選一字第1070003271號函及108年10月28日北市選一字第1080001899號函。

³ 臺北地院108年11月5日北院忠文澄字第1080006651號函。

	校 名	投 票 所 編 號	間
1	北投區石牌國小	45-54	10
2	北投區北投國小	77-83、85-87	10
3	北投區文化國小	98-100、108、113-118	10
4	士林區福林國小 ⁴	153-156	4
5	士林區社子國小	209-211、213-214、219-219	9
6	士林區雨聲國小 ⁵	226-227	2
7	士林區天母國小	272、279-285	8
8	內湖區內湖國小 ⁶	324-328	5
9	內湖區康寧國小 ⁷	342、361、364-366	5
10	內湖區東湖國小	384-386、393-393、420-423	11
11	內湖區麗湖國小 ⁸	430-434	5
12	南港區南港國小 ⁹	461-464	4

⁴ Etoday新聞雲107年11月24日18:24報導：「太誇張！都已經有縣長宣布當選了 士林竟還有人沒投到票」，內文摘要：九合一公投綁大選造成排隊亂象，距離投票截止時間已經過了2個小時，各家媒體也已經釋出各縣市票數，但在臺北市的士林區**福林國小**第153號投票所還有60多人在等投票。<https://www.ettoday.net/news/20181124/1314874.htm>。

⁵ TVBS107年11月24日18:12報導：「投票截止時已過！雨聲國小還在排 人龍綿延至操場」，內文摘要：九合一選舉的投票時間已於今日下午4時截止，目前已陸續開始進行開票，但北市士林區的**雨聲國小**投票所直到稍早為止，仍有不少民眾在排隊等待投票，長長人龍一路從投開票所內綿延至外側操場。<https://news.tvbs.com.tw/politics/1035333>。

⁶ TVBS107年11月25日23:24報導：「投票好難！票所大爆滿 排3hrs老年人累癱」，內文摘要：記者實際走訪多個投開票所，下午排隊人潮比上午還要多，投票人潮塞爆走廊，平均都得花2個小時，才能完成投票，也因此，很多趕時間的人，或是體力無法負荷的老人家，直接放棄投票。」記者：「這裡是**內湖國小**投開票所，可以看到現場排了3大排長長人龍，那麼最長這一排隊伍，人是從盡頭教室，一路延伸到校門口。」內湖國小，從制高點來看，蛇行狀排隊，投個票，得曬太陽。<https://news.tvbs.com.tw/politics/1035269>。

⁷ TVBS107年11月25日23:43報導：「創記錄！民眾排3小時 康寧國小19:05才投完」，內文摘要：**康寧國小**，其中一個開票所，光市長開票，就花了約55分鐘，市議員則是1小時又15分鐘。但開票時間長，還不打緊，來到康寧國小投票的選民，每個苦哈哈，因為至少得排2到3小時，甚至到了4點，排隊截止時間，每個隊伍，依舊綿延100多公尺長。直到晚上7點05分，最後一位選民，才投完票，但也導致，其他場所邊開票，選民邊投票的窘境。<https://news.tvbs.com.tw/politics/1035536>。

⁸ 公視107年11月25日報導：「16:00投票結束 各地投票所仍排長龍」，內文摘要：投票人潮塞爆北市**麗湖國小**！穿堂擠得滿滿，校門外排了三列，仍舊大排長龍。<https://news.pts.org.tw/article/414094>。

⁹ 聯合報107年11月24日12:37報導：「投開票所排隊滿走廊 臺北投票要花1小時」，內文摘要：**南港國小**投開票所一早就陸續出現投票人潮，排隊人潮擠滿校舍3面走廊，隊伍也約長達100、200公尺，還有人排到中庭曬太陽，有人忍不住也撐起傘遮陽。市民陳先生就指出，他帶父親來投票，排了約40分鐘才到教室門口，投完票出來已花1個小時，覺得今天很誇張，公投投票太多太複雜，「若下午才來投不知要排多久，搞不好要延長投票時間才能消化」。市民林先生與妻子、母親也花了1個小時才投完，林先生表示，投票全家都有做功課並研究公投案，但無奈排隊就花了50分鐘以上，進去投票先領縣市首長、議員及里長候選人選票，

	校 名	投 票 所 編 號	間
13	南港區舊莊國小	478-481	4
14	松山區健康國小 ¹⁰	535、548、601-602	4
15	松山區敦化國中	618-622	5
16	松山區敦化國小 ¹¹	629-632	4
17	信義區興雅國小 ¹²	678-680	3
18	信義區福德國小 ¹³	725-729	5
19	信義區吳興國小	740-743、749-755、757-761	16
20	中山區中山國小	812-820	9
21	中山區永安國小 ¹⁴	831-839	9
22	中山區五常國小	866-878	13
23	大同區雙蓮國小	949-951、959-962	7
24	大同區蘭州國中	985-989	5
25	中正區螢橋國小	1025-1029	5
26	中正區中正國中	1058、1062-1066	6
27	萬華區西門國小 ¹⁵	1101-1109	9

投完才再領10張公投票，投完票就超過1小時了，「我們年輕一代是還好，老人家怎麼辦？」
<https://money.udn.com/money/story/12622/3499133>。

- ¹⁰ 東森新聞107年11月24日10:20報導：「投票所塞爆！排1小時才投完 網怒『全卡在這』」，內文摘要：好天氣讓不少民眾一早就前往投票，讓各投開票所擠滿人潮，有民眾也因此忍不住抱怨，投票至少都要等半小時，民生社區健康國小投票所的排隊人潮更是將近30公尺，民眾表示排了1小時才終於投到。<https://news.ebc.net.tw/News/living/140760>。
- ¹¹ 自由時報107年11月24日15:56報導：「這輩子第一次投票『排到天荒地老』都要為他們投這一票」，內文摘要：28歲的林先生今天到臺北市敦化國小投票，他說，從下午2點就開始排隊，前面的隊伍長的看不到盡頭。<https://news.ltn.com.tw/news/politics/breakingnews/2623072>。
- ¹² 聯合報107年11月24日17:30報導：「臺北這一系列投票排隊3小時 民眾怨設計不良」，內文摘要：直到下午4點截止排隊，興雅國小仍有279人在隊伍中等候，排隊的隊伍從投開票所一路延伸到校外人行道；排在隊伍前端的民眾表示，她已經排隊2小時40分鐘，才能走進投開票所，裡頭仍擠滿等著圈選投票的民眾。<https://udn.com/vote2018/story/10958/3499701>。
- ¹³ 自由時報107年11月24日11:26報導：「全台投票所塞爆！至少排30分鐘 網友怨：卡在公投」，內文摘要：由於各地天氣晴朗，上午各投票所湧入人潮，投票至少要花費30分鐘起跳，或至1小時左右，有人更直指公投作業繁複，才會導致大排長龍。民眾劉先生表示，北市信義區福德國小投開票所大排長龍，預計要排1至1.5小時，有人排得不耐煩，決定先回家，也有民眾看到長龍直接掉頭走人。<https://news.ltn.com.tw/news/politics/breakingnews/2622797>。
- ¹⁴ Nownews107年11月24日11:26報導：「投票排隊災情圖輯／網友怨：投個票像在擠搖滾區」，內文摘要：網友說趁著天氣好出門投票，沒想到進到大直永安國小投票區整個傻眼，投開票處在B1，但一樓廣場就像演唱會現場，滿滿人潮，還有網友說自己已經排了1個多小時，都跟前後的大媽鄰居混熟了。更有民眾說自己家中長輩無法久站，只好先回家看狀況再出門投票。<https://www.nownews.com/news/20181124/3086354/>。
- ¹⁵ Ettoday新聞雲107年11月24日16:21報導：「拉長投票時限！西門國小10票所 擠爆5百選民還沒投票」，內文摘要：北市西門國小有10個圈票處，有民眾直到下午16時結束投票時間，竟

	校名	投票所編號	間
28	萬華區老松國小	1117-1118、1120-1122、1124-1125	7
29	萬華區萬大國小	1160-1162、1174-1176	6
30	大安區師大附中 ¹⁶	1222-1224	3
31	大安區古亭國小	1256-1261	6
32	大安區教大附小 ¹⁷	1340-1344	5
33	大安區光復國小	1380-1382、1387-1393	10
34	文山區興隆國小	1461-1464、1478-1480	7
35	文山區實踐國中	1519-1523	5
36	文山區政大附中 ¹⁸	1556-1559	4

業已調查竣事，茲將調查意見臚陳如下：

- 一、臺北市投開票所(下稱票所)計有1,563個，各區選務作業中心(下稱區選務中心)應將各票所於選舉開票後先送回之投開票報告表(下稱速報表)上選票數字登錄中選會計票系統，於投票當日22時以後始登錄完成者達367個，其中經區選務中心認為速報表有疑問須待主任管理員及主任監察員(下稱主管主監)確認補正後才能登錄(下稱待確認情形)之票所計260個(佔70.8%)，當中有257個登錄耗時逾2小時以上(佔98.8%)，例如登錄耗時最長為7小時22分(文山區第1441號票所)，選舉開票於18:20即完成，惟登錄竟至次日1:42完成，而最快者僅耗時11分(大同區第966號

然都還排在長長人龍之中，還有超過5百人尚未投票，讓現場不斷出現不滿聲音。

<https://www.ettoday.net/news/20181124/1314769.htm>。

¹⁶ Etoday新聞雲107年11月24日16:05報導：「4點投票截止還在排 師大附中現場走廊排長龍人潮溢出來」，內文摘要：日前師大附中現場人潮滿滿，現場的民眾抱怨指出，他爸爸已經高齡85歲，根本沒辦法排隊站那麼久，所以一家人看到這麼長的人龍還在排隊，索性就直接回家。<https://www.ettoday.net/news/20181124/1314726.htm>。

¹⁷ 三立新聞雲107年11月24日18:48報導：「等到天黑！國北教大實小投票所 人龍排2.5小時還在等」，內文摘要：直到晚間6點30分，設於國立臺北教育大學附屬實驗小學的開票所，仍有大批人龍在排隊。<https://www.setn.com/News.aspx?NewsID=461339>。

¹⁸ ETtoday新聞雲107年11月24日16:11報導：「想投票前面卻還有150人直接放棄了！網友怒嗆：中選會通通下台啦」，內文摘要：王姓民眾在木柵政大附中投票，一到場仍然跟著大眾一起排隊投票，但是排了十多分鐘後，隊伍前進的幅度很小，他的妻子好奇隊伍前還有多少人便一個個數，結果發現竟然還有150個人等候要投票，最後夫妻倆因為要上班的關係，決定放棄不投票了。<https://www.ettoday.net/news/20181124/1314714.htm>。

票所)，相差竟高達40倍；又登錄時間最晚者為次日2:35(大安區第1319號票所)，選舉開票於19:30即完成，登錄耗時7小時5分。依中選會訂頒之「107年度地方公職人員選舉電腦計票作業標準作業程序」(下稱電腦計票作業SOP)規定，區選務中心發現速報表有疑問(0未填、漏蓋章、數字加總有誤等)，應即請在現場等待之送達專員送回票所由主管主監即時處理後再送回登錄，而非等到關閉票所並護送選票回區選務中心時始確認。北選會部分區選務中心對於此種「開(票)早登(錄)晚」票所之處理程序，顯違上開SOP，核有違失。

(一)區選務中心應將各票所於選舉開票後先送回之投開票報告表(下稱速報表)上選票數字登錄中選會計票系統：

1、中選會於107年11月12日發布之「107年選舉及公民投票投開票所作業程序動畫」¹⁹(節錄)：



¹⁹ https://www.youtube.com/watch?v=4_gdGpvRI6s。

先開選舉票
(分 2 組開票)

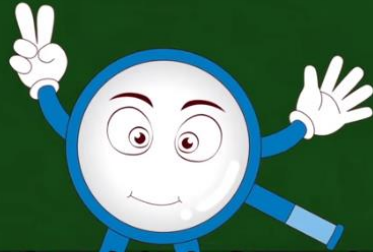

等到選舉票全數完成開票流程

先開選舉票
(分 2 組開票)

次開公投票
(分 3 組開票)

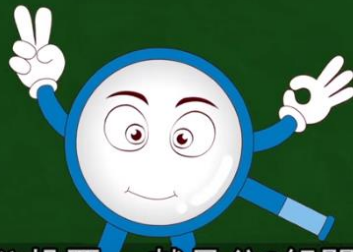

再開公投票 就是分3組開票







好 現在已經開票完畢



請大家確認一下 這個投票匣已經全空



整票計票管理員 請問選舉票都已經計票完畢了嗎



是的 選舉票都計算完畢了

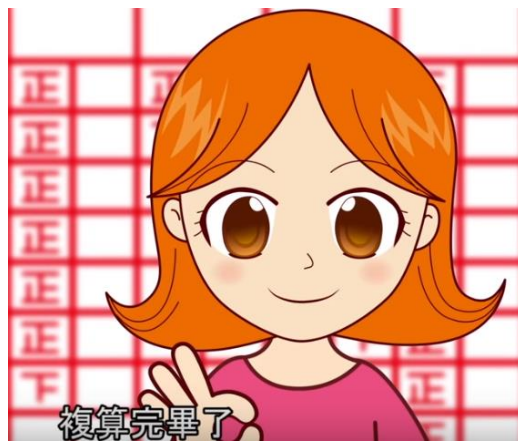





接下來進行開票後作業

A cartoon character with blue hair, glasses, and a blue shirt, looking surprised with his mouth open. He is positioned in front of a background that is a blurred version of the ballot report form.

主任監察員

A cartoon character with blue hair, glasses, and a blue shirt, pointing upwards with his right index finger. He has a neutral expression. The background is a blurred ballot report form.

我已經在投開票報告表上填好每位候選人得票數及無效票數了

A cartoon character with blue hair, glasses, and a blue shirt, waving with his right hand. He has a neutral expression. The background is a blurred ballot report form.

一次三份 麻煩你再核對一次

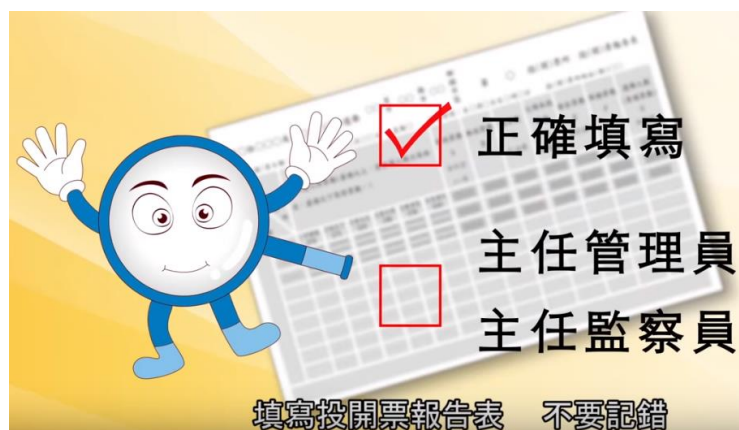



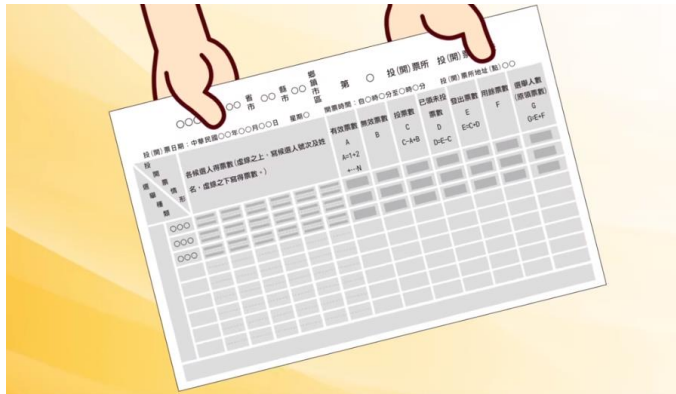

志強 要麻煩你將這份投開票報告表貼在開票所門口



投開票報告表貼好了



好的 接下來是 聰明 請你送投開票報表出去

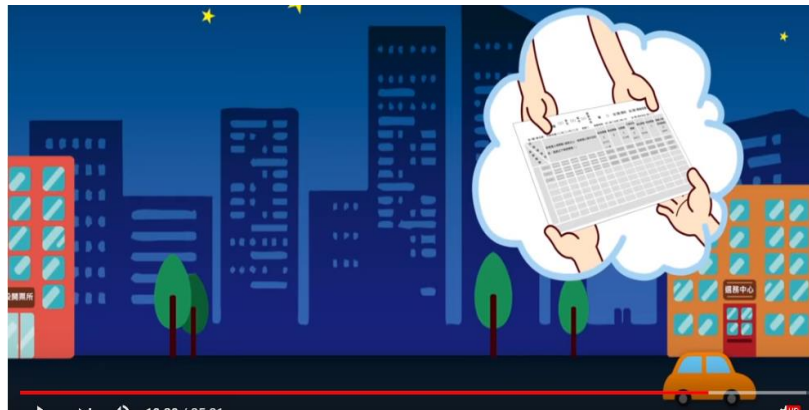

此圖係示意送達專員從票所乘車至區選務中心後將速報表交給初核員檢核。



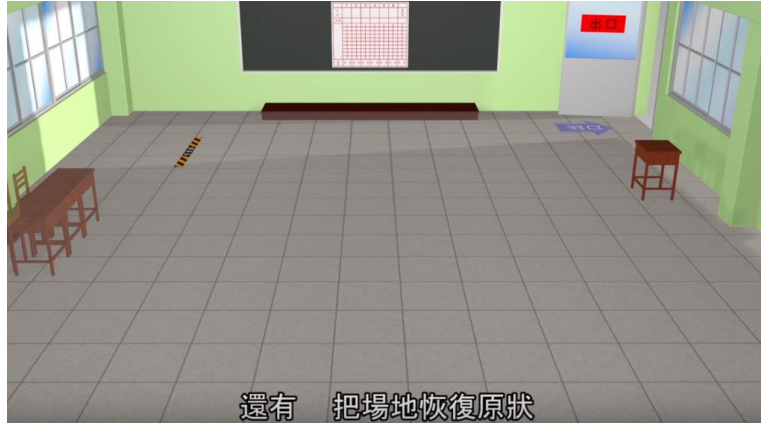

- 1. 選舉人名冊
- 2. 用餘票
- 3. 有效票
- 4. 無效票
- 5. 記票紙
- 6. 投票通知單
- 7. 投開票報告表
- 8. 其他相關物品



所有選務相關物品都放入袋子中了嗎

24:49 / 25:21



2、中選會訂頒之「107年地方公職人員選舉及全國性公民投票投開票所工作人員手冊」（下稱工作人員手冊）摘要：

(1) 投票作業程序：投票開始前對時→投票開始時，宣布開始投票→公開查驗投票匭及加封→選舉人或投票權人領票、圈票、投票→投票時間截止時，宣布投票時間截止→投票時間截止前到場之選舉人或投票權人繼續領票、圈票、

投票→選舉人或投票權人全部投完票後封鎖
投票匭→清點選舉人名冊或投票權人名冊領
票人數及用餘票數，填寫「投開票報告表」投
票部分→包封用餘票及選舉人名冊或投票權
人名冊。

(2) 開票作業程序：將投票所改設開票所→佈置開
票所→宣布開始開票，先開選舉票，次開公投
票→查驗投票匭及開封→選舉票採檢票、唱
票、記票、整票計票之程序開票，開票完畢，
於公投票開票前，1份「投開票報告表」(即為
速報表)先送鄉(鎮、市、區)選務作業中心→
每一選舉票匭開票完畢，向參觀席參觀民眾展
示空票匭→公投票採依案分類、點數唱票之程
序進行開票→公投票採依案分類、點數唱票之
程序進行開票→每一公投票匭檢票完畢，向參
觀席參觀民眾展示空票匭→選舉票或公投票
全部開完後，核對各候選人得票數或各公民投
票案同意或不同意票數→填寫「投開票報告
表」開票部分→宣布開票結果，張貼「投開票
報告表」→包封有效票、無效票、已領未投票、
記票紙、公民投票分類紙及投票通知單→交付
「投開票報告表」副本→整理場地回復原狀，
檢查有無投開票物品遺漏→將選舉票或公投
票等護送至鄉(鎮、市、區)公所。

(3) 投票作業時主任管理員之職務：

〈1〉督導投票作業之進行：發現選舉人或投票權
人將領取之選舉票或公投票撕毀，或發現選
舉人或投票權人將選舉票或公投票攜出投票
所，將該張選舉票或公投票收回，並將事實
附記於選舉人名冊或投票權人名冊內該選舉

人或投票權人備註欄內。收回之選舉票或公投票另外包封，列入已領未投票計算，並將事實附記於投開票報告表之「其他有關事項」欄內。

- 〈2〉在投開票所有①在場喧嚷或干擾勸誘他人投票或不投票，不服制止、②攜帶武器或危險物品入場、③有其他不正當行為，不服制止情事之一者，主任管理員應會同主任監察員令其退出，將所持選舉票或公投票收回，並將事實附記於選舉人名冊或投票權人名冊內該選舉人或投票權人備註欄內。收回之選舉票或公投票另外包封，列入已領未投票計算，並將事實附記於投開票報告表之「其他有關事項」欄內。
- 〈3〉主任管理員應督導工作人員，依先領選舉票、圈票、投票，次領公投票、圈票、投票程序，維持選舉人投票動線，避免選舉人先到公投票領票處領票、圈票、投票，再折回選舉票領票處領票。但不得主動詢問選舉人或投票權人投票意願。未滿 20 歲或不領選舉票之投票權人，請工作人員先引導沿選舉票領票、圈票、投票動線，直接到公投票領票處領票、圈票、投票。
- 〈4〉投票時間截止，宣布停止投票：下午 4 時整，主任管理員應即宣布投票時間截止，但對於投票時間截止前到場之選舉人或投票權人仍應准其投票。為防止在投票時間截止後到場者插隊，應指派警衛或其他工作人員站於隊末。
- 〈5〉投票所投票完畢，除依規定將投票匭封鎖或

貼上封條，主任管理員會同主任監察員督導領票處管理員，點算選舉人名冊或投票權人名冊上之領票人數與未領票人數，並點數用餘票數，包封用餘票數，於用餘票袋記上張數，填寫投開票報告表之「發出票數」(即選舉人名冊或投票權人名冊之領票人數)、「用餘票數」²⁰。另將選舉人名冊或投票權人名冊及用餘之選舉票或公投票分別包封，於封口處共同蓋章，待開票完畢後，一併送交鄉(鎮、市、區)公所轉送直轄市、縣(市)選舉委員會保管，除檢察官或法院依法行使職權外，不得開拆。

(4) 投票作業時領票處管理員之職務：

〈1〉國民身分證與選舉人名冊或投票權人名冊資料經查相符後，即在冊內該選舉人或投票權人名下之「簽名或蓋章或按指印」欄內依所領選舉票或公投票種類逐欄蓋章或請其簽名。蓋章前應先檢查印章上之姓名是否與名冊上之姓名相符，蓋章後，應將印章交還選舉人或投票權人，並提醒勿用印章圈蓋選舉票或公投票。

〈2〉選舉人或投票權人以簽名領取選舉票或公投票時，應請其簽可辨之姓名全名。選舉人或投票權人如未攜帶印章或不能簽名者，應按指印，以用大姆指為原則，指紋力求完整清晰，並應由管理員及監察員各1人，立即於「證明人蓋章」欄內共同蓋章證明，並請

²⁰ 103年地方公職人員選舉投開票所工作人員手冊原有「……並應即向觀眾席民眾宣布，『投票完畢，經清點結果，領票人數○○人』」之文字，惟107年工作人員手冊卻將該段文字刪除，造成現場民眾無法知悉多少人領票，亦無從據以稽核用餘票張數。

選舉人或投票權人用置備之擦手紙巾，將指上印泥擦抹乾淨後發給選舉票或公投票，以免塗污選舉票或公投票，成為無效票。

〈3〉**管理員應利用發票空檔，檢查選舉人名冊或投票權人名冊上，以按指印領票之選舉人或投票權人「證明人蓋章」欄內，是否有漏蓋管理員與監察員之印章，如有漏蓋，應即時補蓋。**

(5) 開票作業時主任管理員職務：

〈1〉**宣布開票：主任管理員於開票前會同主任監察員驗明封條及鎖鑰完好後，即向參觀民眾宣布開票，拆封開鎖，啟開投票匭內外蓋，正式開票。開票程序依先開選舉票(分2組開票)，次開公投票(分3組開票)次序進行。開票前向參觀民眾說明，選舉票開票完畢即依投開票報告表宣布結果，接著進行公投票開票。**

〈2〉**督導開票作業之進行：本次選舉開票所均分2組同時開票，直轄市及市之開票所，分別先開市長與市議員選舉票，最後再以1組進行里長選舉票之開票。開票應公開為之，選舉票採逐張唱名開票，並依檢票、唱票、記票及整票計票作業程序進行，不得先整票後再行唱票或計票。每一投票匭開票完畢，向參觀席參觀民眾展示空票匭。**

〈3〉**公職人員選舉開票完畢後，由主任管理員會同主任監察員填寫選舉投開票報告表：投開票所編號、投開票日期、開票起止時間應確實填寫。候選人得票數及無效票數，依記票管理員與整票計票管理員相互核對正確無誤**

後，填入各候選人得票數及無效票數。候選人(甲)得票數+候選人(乙)得票數+……=有效票數；有效票數+無效票數=投票數；投票數+已領未投票數=發出票數；發出票數+用餘票數=選舉人數(原領票數)。

- 〈4〉選舉票匱開票完畢，主任管理員應即會同主任監察員核計開票結果，核計確定，即填寫投開票報告表一式3份，宣布選舉開票結果，將其中1份張貼於開票所門首，1份先派工作人員送至鄉(鎮、市、區)選務作業中心。主任管理員並繼續督導工作人員包封選舉票，將包封好之選舉票(有效票、無效票、已領未投票、用餘票)，放入選舉票匱加鎖，指派1位工作人員看管，再進行公民投票開票。
- 〈5〉投開票報告表應謹慎確實填寫，儘量避免塗改，如有塗改時，由主任管理員會同主任監察員於塗改處蓋章，以示負責。
- 〈6〉主任管理員會同主任監察員將投開票報告表1份張貼於開票所門口，在不妨礙選舉人閱覽之情況下，允許任何人拍攝。
- 〈7〉選舉投開票報告表共3份，第3份張貼開票所門口。另2份送鄉(鎮、市、區)選務作業中心，其中第1份於公民投票開票前，應先裝入封袋由主任管理員會同主任監察員簽章密封，先派工作人員1人，送至鄉(鎮、市、區)選務作業中心核對無誤後輸入電腦；另1份俟開票所關閉後，由主任管理員會同主任監察員送回鄉(鎮、市、區)選務作業中心，鄉(鎮、市、區)選務作業中心收到主任管理員

送回的投開票報告表，應與之前收到的投開票報告表核對，2份報告表如有不一致之處，應向主任管理員查明更正。

格式一 公職人員選舉投開票報告表

107 年地方公職人員選舉 省 市 縣 市 鄉 鎮 市 區 第 投(開)票所 投(開)票報告表

投(開)票日期：中華民國 年 月 日 星期 開票時間：自 時 分 至 時 分 投(開)票所地址(點)

投 開 選 票 類 別	各候選人得票數(虛線之上，寫候選人號次及姓名，虛線之下寫得票數。)	有效票數	無效票數	投 票 數	已領未投票數	發 出 票 數	用 餘 票 數	選 舉 人 數
		A	B	C	D	E	F	G
		$A=1+2+\dots+N$		$C=A+B$	$D=E-C$	$E=C+D$		$G=E+F$
其他有關事項								

主任管理員： (簽章) 主任監察員： (簽章)

圖示 地方公職人員選舉

投開票情形		選舉種類		
直轄市、縣(市)長選舉		1.王五		
直轄市、縣(市)議員選舉	區域			
	平地原住民			
	山地原住民			
鄉(鎮、市、區)長選舉				
鄉(鎮、市、區)民代表選舉	區域			
	平地原住民			
村(里)長選舉				

說明：

- 一、第一欄「選舉」兩字之前填寫選舉種類名稱。
- 二、候選人得票數欄及選舉種類欄，均依實際需要劃定。
- 三、「選舉種類」欄，地方公職人員選舉投(開)票報告表格式，如圖示。
- 四、「各候選人得票數」欄，應依候選人名單公告內容，於虛線之上列印或填寫候選人號次及姓名，並確實校對。
- 五、本表應於開票完畢後，當場填寫一式3份，並由主任管理員及主任監察員分別簽章後，以1份立即張貼於投(開)票所門口，2份送鄉(鎮、市、區)公所。
- 六、填寫本表注意事項：
 - (一) 本表G欄(選舉人數)可於投票前按選舉人名冊上之選舉人數先行填入。
 - (二) 本表F欄(用餘票數)應於投票截止後，清點用餘票數填入。
 - (三) 本表E欄(發出票數)應於投票截止後，清點選舉人名冊，統計領票人數後填入。
 - (四) 本表各候選人得票數欄，應按開票結果填入。
 - (五) 本表A欄(有效票數)將各候選人得票數累加之總和填入。
 - (六) 本表B欄(無效票數)清點無效票數填入。
 - (七) 本表C欄(投票數)將有效票數與無效票數累加之總和填入。
 - (八) 本表D欄(已領未投票數)將發出票數減投票數之差數填入。
 - (九) 本表各欄，均應將數字填入網線下之空白處。

- 〈8〉選舉之有效票以每一候選人為單位，以100張為一疊，分為若干疊，合併包封裝入有效票袋（注意應註明開票所編號類別及票數），無效票以100張為一疊，分為若干疊，包封裝入無效票袋，已領未投票裝入已領未投票袋，記票紙裝入記票紙袋，投票通知單裝入投票通知單封袋，有效票袋、無效票袋、已領未投票袋及記票紙袋裝入總投票袋，每一紙袋均應由主任管理員會同主任監察員於封口處加蓋印章。選舉票包封完畢後，即進行公投票開票。
- 〈9〉會同主任監察員將已包封完畢之選舉人名冊及投票權人名冊、用餘票、有效票（同意票、不同意票）、無效票、記票紙、分類紙、投開票報告表、投票通知單及相關物品，在警衛人員護送下送至鄉（鎮、市、區）選務作業中心，俟鄉（鎮、市、區）選務作業中心清點核算無誤後，始得離去。
- （6）開票作業時唱票管理員職務：
- 〈1〉選舉之唱票，應即逐張將選舉票中所圈候選人之號次、姓名，用國語高聲唱出「○號○○○1票」，唱票之快慢，以達到記票與唱呼之配合為度。2組同時開票，應唱出「市長○號○○○1票」、「議員○號○○○1票」。
- 〈2〉唱完票後將選舉票交與整票計票員。選舉同額競選時，其開票亦應逐張唱名開票。
- （7）開票作業時記票管理員職務：
- 〈1〉唱票管理員每唱1票時，記票管理員應即在選舉記票紙上各候選人號次、姓名及無效票下方格內，按「正」字筆劃順序記錄，每票

劃1筆，每一「正」字5票。記票時每記1票應配合唱票員之唱呼，複唱1次。

〈2〉選舉開票完畢，各候選人與無效票之記票紙之最後1張、最後一個「正」字下方，應記載該候選人得票或無效票之總票數，在記載總票數之前，應詳加計算並與整票計票員清點該候選人有效票複核無誤後再行記入，如有兩種以上選舉票時，應俟各種選舉票全部開完後，再予計算記入。

(8) 開票作業時整票計票管理員職務：接到唱過之選舉票時，即按候選人及無效票等分類放置。選舉票分類放置後，即利用時間，將各類選舉票隨時清點，以每100張為1疊，以便複算。全部計票完畢，會同監察員分別複算，並與記票管理員核對無誤後，交由主任管理員會同主任監察員包封。

3、從上開工作人員手冊明定之投票及開票程序可知：

(1) 投票作業程序明定「投票時間截止前到場之選舉人或投票權人繼續領票、圈票、投票」，此僅係重申選罷法第19條第1項：「選舉人應於規定之投票時間內到投票所投票；逾時不得進入投票所。但已於規定時間內到達投票所尚未投票者，仍可投票。」規定之明文化，以往歷次選務作業之慣例亦如此。惟本次三合一選舉因併同10個公投案舉辦，致許多票所於下午4時投票時間結束後仍出現選舉人大排長龍之現象，因而選罷法第19條第1項但書規定產生爭議，甚至成為選舉無效之訴中主要爭點。另為防止在投票時間截止後到場者插隊，應指派警衛或其

他工作人員站於隊末。

- (2) 107年地方公職人員選舉雖併公投舉行，惟影響主要是投票者大排長龍致投票完成時間較晚，並不影響選舉票之開票作業，因工作人員手冊第27頁記載「先開選舉票(分2組開票)，次開公投票」、「直轄市分別先開市長與市議員選舉票，最後再進行里長選舉票之開票」、第35頁記載「選舉票開票完畢，由主任管理員會同主任監察員填寫投開票報告表，並應即宣布選舉開票結果，再進行公投票開票」，表示公投案之開票作業與選舉票之開票結束快慢並無關聯，而本次有些票所產生關聯，據北選會表示係因區選務中心初核員或登錄員發現速報表有疑問，須與該票所之主管主監確認補正後才能登錄中選會計票系統，而主管主監尚在票所現場處理公投開票作業，俟其關閉票所並護送選票及公投票回區選務中心時始得以確認，致遲延當選結果公告時間。
- (3) 工作人員手冊第33頁記載「(2)候選人得票數及無效票數，依記票管理員與整票計票管理員相互『核對』正確無誤後，填入各候選人得票數及無效票數」；第34頁記載「選舉票開票完畢，主任管理員應即會同主任監察員核計開票結果，『核計』確定，即填寫選舉投開票報告表一式3份，宣布選舉開票結果」，制度設計上既有「雙重稽核」機制，理論上得以避免錯誤，而且只是單純將每位候選人經由公開唱票並記錄於「選舉記票紙」上之得票數及無效票數「謄錄」於一式3份之投開票報告表，並無複雜之數學計算，錯誤率理應甚低，惟臺北市

1,563個票所有待確認情形者竟多達354個(22.6%)。

(二)臺北市於投票當日22時以後始登錄完成之票所達367個，其中經區選務中心認有待確認情形之票所計260個(佔70.8%)，當中有257個登錄耗時逾2小時以上(佔98.8%)：

1、臺北市票所於投票當日22時以後始登錄完成中選會計票系統者達367個，以22時為基準，係因105年總統副總統選舉時最晚登錄時間為21:45，103年三合一選舉時最晚登錄時間為22:01：

(1)完成登錄時間在22:00-22:59之票所計115個，有待確認情形者計55個(灰底欄位)，其中逾2小時始登錄完成者達53個，甚至有個票所登錄耗時長達5小時20分(北投區第88號)，逾4個多小時者有9個票所，逾3個多小時者有27個票所。

行政區	投開票所			完成選舉開票時間 B	中選會完成選舉計票登錄時間 C	登錄耗費時間 C-B
	編號	位置	發出票數			
信義區	734	松山家商日119教室	799	18時40分	22時00分	3時20分
文山區	1498	明道國小1、2年信班教室	980	19時00分	22時00分	3時00分
士林區	201	葫東區民活動中心	1166	20時30分	22時00分	1時30分
大同區	996	重慶國中8年6班教室	947	21時10分	22時01分	51分
松山區	583	楊先生宅	933	21時05分	22時02分	57分
文山區	1445	靜心中小學1年義班教室	843	19時40分	22時03分	2時23分
士林區	236	芝山國小	1014	21時10分	22時03分	53分
大同區	982	王氏太原堂(車庫)	876	21時27分	22時03分	36分
大安區	1366	基督教信義會和平教會	949	20時50分	22時05分	1時15分
北投區	25	基督教天母感恩堂	1113	21時30分	22時05分	35分
士林區	152	士林國中	569	17時57分	22時06分	4時09分
文山區	1501	木柵國小1年1班教室	989	19時50分	22時06分	2時16分
大安區	1284	基督教臺北市中心神召會	1008	21時25分	22時06分	41分
北投區	57	立農國小1年4班教室	909	19時30分	22時07分	2時37分
信義區	716	松山家商廣設大樓日313教室	922	18時00分	22時08分	4時08分
文山區	1407	景興國小1年5班教室	959	20時30分	22時09分	1時39分
北投區	1	中正高中綜合教室	871	18時40分	22時10分	3時30分
大安區	1317	立人國小(總務處前)	834	18時48分	22時10分	3時22分
大安區	1242	敦歆幼兒園	899	21時00分	22時10分	1時10分
文山區	1417	溪口國小1年5班教室	896	20時05分	22時11分	2時06分
中正區	1022	強恕中學校長室穿堂	1002	21時33分	22時11分	38分
松山區	612	西松國小一年2班	1007	21時34分	22時11分	37分

行政區	投開票所			完成選舉 開票時間 B	中選會完成 選舉計票登 錄時間C	登錄耗費 時間 C-B
	編號	位置	發出 票數			
士林區	265	臺北市立大學	897	18時30分	22時12分	3時42分
大安區	1232	復興小學慎思樓1年愛班教室	652	18時30分	22時12分	3時42分
士林區	242	泰安幼兒園	908	19時00分	22時12分	3時12分
文山區	1404	景美國小1年2班教室	964	20時00分	22時12分	2時12分
內湖區	319	內湖高工c105教室	1216	21時45分	22時12分	27分
文山區	1456	興隆宮	797	19時00分	22時13分	3時13分
文山區	1412	滬江高中信義樓103教室資處一信	943	19時00分	22時13分	3時13分
中正區	1089	金甌女中205教室	988	21時15分	22時13分	58分
北投區	110	基督教道生長老會北投中和教會	1048	21時50分	22時13分	23分
文山區	1515	伯大尼兒少家園兒童主日學教室	698	20時20分	22時14分	1時54分
大安區	1328	中國基督教信義會靈光堂	883	20時48分	22時14分	1時26分
信義區	678	興雅國小B107教室	810	18時25分	22時15分	3時50分
文山區	1486	世新管理學院1樓(咖啡屋)	1021	19時12分	22時15分	3時03分
文山區	1487	早安綠莊社區活動中心	925	21時06分	22時15分	1時09分
信義區	729	福德國小四維樓1樓教師會	906	18時50分	22時17分	3時27分
大安區	1306	大安國中911教室	944	19時10分	22時17分	3時07分
士林區	211	社子國小	930	19時30分	22時17分	2時47分
信義區	754	吳興國小吳興3班	1011	18時30分	22時18分	3時48分
北投區	98	文化國小1年5班教室	866	19時20分	22時19分	2時59分
信義區	748	信義國中7年10班	835	18時35分	22時20分	3時45分
北投區	21	臺北市私立一德幼兒園	974	21時35分	22時21分	46分
大安區	1278	金華國小一年一班教室	979	21時36分	22時21分	45分
信義區	764	三興國小微笑班(二)	916	19時14分	22時22分	3時08分
大安區	1288	大安高工至善樓106教室	986	20時50分	22時22分	1時32分
士林區	232	雨農國小	1015	21時30分	22時22分	52分
萬華區	1108	西門國小2年2班教室	841	20時30分	22時23分	1時53分
文山區	1473	興福國中團體活動教室	952	19時30分	22時24分	2時54分
北投區	44	陽明大學守仁樓1樓大廳	979	20時05分	22時24分	2時19分
北投區	88	北投國中資源班AB教室	865	17時05分	22時25分	5時20分
大安區	1335	成功區民活動中心	958	21時10分	22時25分	1時15分
士林區	230	雨農國小	903	18時40分	22時26分	3時46分
大安區	1324	喬治工商烹飪教室(臺灣小吃)	818	18時50分	22時26分	3時36分
信義區	686	松山進安宮活動中心	742	19時50分	22時26分	2時36分
大安區	1351	信友堂停車場	868	20時00分	22時26分	2時26分
大安區	1308	東方工商學生活動中心	752	18時00分	22時27分	4時27分
士林區	296	錫安堂	526	19時10分	22時27分	3時17分
中正區	1055	臺北市立聯合醫院婦幼院區第二醫療大樓	936	21時10分	22時27分	1時17分
文山區	1447	興德國小生活學習教室1	943	21時50分	22時27分	37分
士林區	149	士林國中	692	18時00分	22時28分	4時28分
大安區	1220	中國基督教信義會恩光堂	992	19時00分	22時29分	3時29分
士林區	278	天主教聖文生之友	977	19時35分	22時29分	2時54分
文山區	1468	興安宮	878	21時50分	22時30分	40分
中正區	1036	榮美基督教協會	1072	18時30分	22時31分	4時01分
士林區	279	天母國小	851	18時55分	22時31分	3時36分
士林區	151	士林國中	700	18時56分	22時31分	3時35分
大安區	1348	真理堂	1028	18時40分	22時32分	3時52分
文山區	1443	武功國小活動室(515)	943	20時25分	22時32分	2時07分
內湖區	453	明湖國中9年20班教室	1006	20時50分	22時32分	1時42分
大同區	975	揚雅里民活動場所北側	996	21時50分	22時32分	42分
大安區	1331	台灣基督長老教會大安教會伯特利廣場	842	19時20分	22時36分	3時16分
信義區	677	六藝里里民活動場所	963	21時05分	22時36分	1時31分
內湖區	364	康寧國小1年3班教室	907	21時10分	22時36分	1時26分
大安區	1374	仁愛國中8年2班教室	785	18時30分	22時37分	4時07分
大安區	1378	仁愛國小自強樓3年5班教室	776	19時08分	22時37分	3時29分
北投區	28	臺北護理健康大學B114教室	1074	20時25分	22時37分	2時12分

行政區	投開票所			完成選舉 開票時間 B	中選會完成 選舉計票登 錄時間C	登錄耗費 時間 C-B
	編號	位置	發出 票數			
大安區	1398	曉星幼兒園	768	18時20分	22時38分	4時18分
信義區	709	興雅國中9年2班	845	20時30分	22時38分	2時08分
中山區	828	大直國小(1年3班)	1098	20時30分	22時38分	2時08分
內湖區	328	內湖國小3年8班教室	1039	22時00分	22時38分	38分
信義區	720	松山家商廣設大樓日213教室	1011	19時30分	22時39分	3時09分
文山區	1477	興福國中烹飪教室	900	19時32分	22時39分	3時07分
士林區	226	雨聲國小	758	20時47分	22時39分	1時52分
信義區	662	松山高中1年19班	773	18時30分	22時40分	4時10分
文山區	1532	新工處南區工務所	1028	19時00分	22時41分	3時41分
文山區	1424	景興國中七年1班教室	1075	21時40分	22時41分	1時01分
中山區	896	長春國小(1年6班)	1037	19時00分	22時42分	3時42分
士林區	181	劍潭國小	1028	19時50分	22時43分	2時53分
信義區	737	信義國小1年1班	1045	22時10分	22時44分	34分
北投區	118	文化國小1年9班教室	855	19時55分	22時45分	2時50分
松山區	624	周先生宅	920	21時30分	22時45分	1時15分
士林區	205	社福宮	980	19時17分	22時46分	3時29分
北投區	80	北投國小2年6班教室	946	19時15分	22時47分	3時32分
北投區	139	北投區清潔隊陽明分隊	432	19時56分	22時47分	2時51分
大安區	1248	光武里民活動場所	828	21時15分	22時48分	1時33分
北投區	36	永欣里里民活動場所	1002	21時51分	22時48分	57分
文山區	1493	國家考場1005試場	1013	19時10分	22時49分	3時39分
文山區	1433	志清國小1年3班教室	838	20時00分	22時49分	2時49分
士林區	142	公民會館	1083	20時08分	22時50分	2時42分
大安區	1350	臺電輸變電工程處北區施工處第2工務段停車場	1008	18時50分	22時51分	4時01分
士林區	148	福林區民活動中心	772	19時00分	22時51分	3時51分
文山區	1559	政大附中蘇東坡教室	918	19時30分	22時51分	3時21分
文山區	1500	明道國小感覺統合教室	1039	19時30分	22時51分	3時21分
士林區	143	公民會館	1116	19時30分	22時52分	3時22分
士林區	223	富安國小	1161	19時30分	22時52分	3時22分
中正區	1001	水源區民活動中心(前段)	845	18時10分	22時53分	4時43分
士林區	269	士東國小	885	19時20分	22時53分	3時33分
信義區	718	松山家商廣設大樓日211教室	926	19時40分	22時55分	3時15分
文山區	1449	興德國小英語教室B	942	20時26分	22時56分	2時30分
士林區	214	陽信銀行社中分行	995	19時25分	22時57分	3時32分
士林區	289	道爾敦幼兒園	796	19時30分	22時57分	3時27分
中山區	889	吉林國小(1年3班)	1001	19時35分	22時58分	3時23分
北投區	107	中和里里民活動場所	1094	22時00分	22時58分	58分
大安區	1263	臺灣師範大學誠107班教室	1020	20時00分	22時59分	2時59分

(2) 完成登錄時間在**23:00-23:59**之票所計91個，有待確認情形者計61個(灰底欄位)，皆逾2小時始登錄完成，甚至有5個票所(文山區第1540號、北投區第4號、大安區第1292號、信義區第685號、大安區第1375號)登錄耗時長達5個多小時，耗時4個多小時者有17個票所，耗時3個多小時者有34個票所。

行政區	投開票所			完成選舉 開票時間 B	中選會完成 選舉計票登 錄時間C	登錄耗費 時間 C-B
	編號	位置	發出 票數			
北投區	5	明德國中童軍教室	890	18時30分	23時01分	4時31分
士林區	220	福安國中	932	19時00分	23時01分	4時01分
大安區	1307	東方工商科技大樓1樓	795	19時35分	23時01分	3時26分
文山區	1471	靜心中小學1年仁班教室	775	19時00分	23時03分	4時03分
大安區	1269	新生國小二年三班教室	977	19時15分	23時03分	3時48分
士林區	210	社子國小	1081	22時45分	23時03分	18分
信義區	726	福德國小五福樓知動教室2	911	19時10分	23時04分	3時54分
信義區	691	民宅	838	19時30分	23時04分	3時34分
信義區	694	永吉國中K書中心2	790	19時00分	23時06分	4時06分
北投區	32	永和里里民活動場所地下樓	1092	19時50分	23時07分	3時17分
中山區	853	大同高中(8年6班)	957	20時00分	23時07分	3時07分
文山區	1540	萬芳國小穿堂大廳(二)	807	17時58分	23時08分	5時10分
大安區	1388	光復國小一年二班教室	799	19時00分	23時10分	4時10分
士林區	162	士林稽徵所	1169	19時30分	23時10分	3時40分
中正區	1006	臺北展翔教會	704	18時15分	23時11分	4時56分
士林區	202	社子里民活動場所	1224	19時40分	23時12分	3時32分
北投區	15	石牌國中7年3班教室	978	20時00分	23時12分	3時12分
文山區	1478	興隆國小4年1班教室	749	19時40分	23時13分	3時33分
北投區	111	水磨福德宮	924	19時55分	23時13分	3時18分
北投區	6	明德國中桶餐教室	849	19時00分	23時14分	4時14分
中山區	848	私立稻江護家(315教室)	1079	19時39分	23時14分	3時35分
大安區	1215	仁愛教育館	725	21時30分	23時14分	1時44分
大安區	1353	大安國小一年一班教室	919	20時00分	23時15分	3時15分
文山區	1458	中國科技大學格致樓演講廳	918	20時10分	23時15分	3時05分
士林區	204	社福宮	901	19時40分	23時17分	3時37分
文山區	1410	滬江高中信義樓101教室資處三信	961	20時00分	23時17分	3時17分
士林區	252	士東國小	904	20時15分	23時18分	3時03分
士林區	229	雨農國小	1028	20時15分	23時18分	3時03分
松山區	599	西松高中(三品教室)	1104	20時40分	23時19分	2時39分
士林區	288	天母里民活動場所	925	19時30分	23時20分	3時50分
文山區	1555	萬興國小1年4班教室	871	20時10分	23時20分	3時10分
中正區	1023	基督教廈門街浸信會	733	19時10分	23時22分	4時12分
文山區	1483	辛亥國小(N24)	982	19時28分	23時22分	3時54分
信義區	767	三興國小1年3班	827	19時40分	23時22分	3時42分
士林區	185	劍潭國小	833	20時10分	23時22分	3時12分
士林區	301	雙溪國小	819	19時00分	23時23分	4時23分
士林區	173	百齡國小	1014	19時20分	23時23分	4時03分
士林區	224	中洲區民活動中心	1161	19時10分	23時25分	4時15分
文山區	1439	萬福國小C205教室	996	19時30分	23時25分	3時55分
大安區	1305	大安國中901教室	868	19時45分	23時25分	3時40分
士林區	191	慈信宮	957	23時00分	23時26分	26分
文山區	1408	景興國小1年6班教室	911	19時09分	23時27分	4時18分
北投區	131	關渡國中健康中心旁騎樓	1057	19時45分	23時28分	3時43分
北投區	83	北投國小視覺客語教室	1074	20時40分	23時28分	2時48分
信義區	687	松山進安宮圖書室	717	19時25分	23時29分	4時04分
文山區	1523	實踐國中信義樓3樓904教室	1114	19時40分	23時30分	3時50分
信義區	779	福德宮	1082	20時15分	23時30分	3時15分
中山區	825	崇實區民活動中心1樓棋弈室	906	20時55分	23時31分	2時36分
信義區	715	松山家商廣設大樓日312教室	989	20時00分	23時32分	3時32分
北投區	4	明德國中學習教室C	779	18時30分	23時34分	5時04分
士林區	287	基督教天母禮拜堂	981	21時45分	23時34分	1時49分
文山區	1488	國家考場1009試場	1012	20時00分	23時35分	3時35分
士林區	209	社子國小	977	20時30分	23時36分	3時06分
中正區	1018	河堤國小2年2班教室	880	18時20分	23時37分	5時17分
士林區	206	永新區民活動中心	977	19時25分	23時37分	4時12分

行政區	投開票所			完成選舉 開票時間 B	中選會完成 選舉計票登 錄時間C	登錄耗費 時間 C-B
	編號	位置	發出 票數			
文山區	1556	政大附中chomsky教室	914	20時00分	23時37分	3時37分
士林區	234	雨農國小	1006	20時20分	23時37分	3時17分
北投區	39	陽明天母大廈交誼廳	1005	20時30分	23時37分	3時07分
信義區	647	正和區民活動中心(左邊)	894	19時00分	23時39分	4時39分
士林區	277	天主教聖文生之友	939	20時22分	23時40分	3時18分
北投區	54	石牌國小1年6班教室	856	20時30分	23時40分	3時10分
內湖區	342	康寧國小潛能中心(二)	1105	21時30分	23時40分	2時10分
北投區	91	北投國中圖書館	1024	20時00分	23時42分	3時42分
信義區	714	松山家商廣設大樓日311教室	947	19時30分	23時43分	4時13分
士林區	293	陽明山國小	598	18時09分	23時45分	5時36分
松山區	543	民權國小多元學習中心117	912	20時40分	23時45分	3時05分
士林區	172	百齡國小	1008	20時00分	23時46分	3時46分
士林區	267	臺北市立大學	951	20時15分	23時47分	3時32分
松山區	604	健安新城G區管委會辦公室	1092	22時48分	23時47分	59分
北投區	26	臺北護理健康大學B112教室	1107	20時00分	23時48分	3時48分
文山區	1505	文山特殊教育學校手工藝實習教室	1028	20時20分	23時49分	3時29分
北投區	129	關渡國小2年5班教室	1010	21時17分	23時50分	2時33分
文山區	1416	溪口國小1年3班教室	899	19時10分	23時51分	4時41分
大安區	1373	仁愛國中會議室	818	19時15分	23時51分	4時36分
大安區	1262	臺灣師範大學誠106班教室	1005	20時15分	23時51分	3時36分
北投區	124	桃源國小力行樓1-3教室	919	20時45分	23時51分	3時06分
中山區	807	圓明宮	913	19時50分	23時52分	4時02分
大安區	1370	中華基督教行道會臺北教會青草地	850	20時50分	23時52分	3時02分
北投區	50	石牌國小1年2班教室	937	19時30分	23時53分	4時23分
士林區	155	福林國小	1078	20時40分	23時53分	3時13分
文山區	1455	家家社區媽媽教室	917	19時55分	23時54分	3時59分
文山區	1427	武功國小511教室	955	20時10分	23時55分	3時45分
士林區	166	陽明高中	1026	20時20分	23時55分	3時35分
大安區	1292	臺北市立圖書館總館B1甲	986	18時42分	23時57分	5時15分
士林區	207	共和宮	1148	19時20分	23時57分	4時37分
文山區	1418	志清國小1年4班教室	888	20時20分	23時57分	3時37分
士林區	193	葫蘆堵分館	1098	21時07分	23時57分	2時50分
信義區	685	基督教行道會松山堂福群幼兒園	952	18時20分	23時58分	5時38分
大安區	1375	仁愛國中8年3班教室	791	18時30分	23時58分	5時28分
大安區	1224	師大附中美術教室(一)	845	20時00分	23時59分	3時59分
士林區	247	雨農國小	975	20時30分	23時59分	3時29分

(3) 完成登錄時間在00:00-00:59之票所計114個，有待確認情形者計99個(灰底欄位)，其中逾2小時始登錄完成者有98個，甚至登錄耗時5個多小時者有8個票所(大安區第1246號、士林區第194號、信義區第692號、大安區第1339號、內湖區第320號、北投區第112號、文山區第1512號、文山區第1554號)，耗時4個多小時者有33個票所。

行政區	投開票所			完成選舉 開票時間 B	中選會完成 選舉計票登 錄時間C	登錄耗費 時間 C-B
	編號	位置	發出 票數			
文山區	1489	永建國小(6年孝班)	1032	20時28分	0時00分	3時32分
士林區	160	舊佳區民活動中心	1043	21時00分	0時00分	3時00分
松山區	616	復盛區民活動中心第3教室	1065	23時17分	0時00分	43分
文山區	1509	景文高中勤勞樓103教室	946	20時30分	0時02分	3時32分
大安區	1383	仁愛國小莊敬樓1年1班教室	797	19時35分	0時03分	4時28分
北投區	70	清江國小活動中心大廳(左側)	1137	20時25分	0時03分	3時28分
大安區	1246	誠安里社區關懷據點	715	19時00分	0時04分	5時04分
大安區	1285	台電核火工程處禮堂(前)	993	19時50分	0時04分	4時14分
文山區	1409	景興國小美勞教室	1049	20時30分	0時04分	3時34分
北投區	87	北投國小2年3班教室	1095	20時50分	0時05分	3時15分
大安區	1298	建安國小二年三班教室	987	19時39分	0時06分	4時27分
大安區	1214	九龍蓮社	715	19時50分	0時06分	4時16分
北投區	103	71園區A105教室	986	20時10分	0時06分	3時56分
士林區	144	百齡高中	825	20時57分	0時06分	3時09分
文山區	1419	志清國小1年5班教室	986	21時10分	0時06分	2時56分
文山區	1547	博嘉國小餐廳	1171	20時20分	0時07分	3時47分
中正區	1024	通法禪寺	841	19時35分	0時08分	4時33分
士林區	145	百齡高中	971	20時00分	0時08分	4時08分
信義區	652	三興國小個別學習中心(一)	899	20時10分	0時09分	3時59分
北投區	23	明德國中912教室	1042	21時10分	0時09分	2時59分
士林區	154	福林國小	1069	21時30分	0時09分	2時39分
士林區	161	士林天主堂	936	20時25分	0時10分	3時45分
文山區	1558	政大附中李白教室	1147	20時46分	0時10分	3時24分
北投區	137	泉源里里民活動中心	1016	19時30分	0時11分	4時41分
士林區	164	文昌區民活動中心	1238	20時50分	0時11分	3時21分
士林區	176	百齡國小	819	19時35分	0時13分	4時38分
士林區	168	陽明高中	1002	19時53分	0時13分	4時20分
文山區	1543	萬芳國小1年2班教室	1056	20時30分	0時13分	3時43分
中正區	1066	中正國中9年14班	934	20時56分	0時13分	3時17分
大安區	1318	立人國小(大樹書軒)	882	19時25分	0時14分	4時49分
士林區	177	百齡國小	997	20時40分	0時14分	3時34分
文山區	1425	景興國中七年3班教室	1107	21時15分	0時14分	2時59分
士林區	170	百齡國小	923	21時44分	0時14分	2時30分
士林區	216	社子國小	963	19時30分	0時15分	4時45分
士林區	246	文昌國小	1127	20時10分	0時15分	4時05分
信義區	684	五全里里民活動場所	963	20時00分	0時16分	4時16分
士林區	260	蘭雅國中	1138	20時28分	0時16分	3時48分
士林區	248	雨農國小	977	21時40分	0時16分	2時36分
士林區	256	蘭雅國小	917	19時52分	0時17分	4時25分
文山區	1442	武功國小活動室(514)	895	20時00分	0時17分	4時17分
士林區	178	百齡國小	1028	20時20分	0時17分	3時57分
信義區	680	興雅國小B111教室	948	20時43分	0時17分	3時34分
士林區	280	天母國小	1014	21時20分	0時17分	2時57分
士林區	249	雨農國小	1005	20時53分	0時18分	3時25分
文山區	1426	景興國中七年5班教室	924	19時55分	0時19分	4時24分
士林區	179	百齡國小	989	20時10分	0時19分	4時09分
士林區	271	士東國小	941	20時24分	0時19分	3時55分
士林區	250	士東國小	1085	20時40分	0時19分	3時39分
士林區	254	士東國小	969	20時05分	0時20分	4時15分
文山區	1476	興福國中樂活教室	987	21時00分	0時21分	3時21分
士林區	272	天母國小	927	21時15分	0時21分	3時06分
士林區	194	陳氏民宅	1083	18時40分	0時22分	5時42分
信義區	761	吳興國小小行動E化教室	917	19時47分	0時22分	4時35分
北投區	16	石牌國中7年5班教室	1059	20時30分	0時22分	3時52分
士林區	199	葫蘆國小	1075	20時40分	0時22分	3時42分
中正區	1088	金甌女中203教室	1002	21時45分	0時22分	2時37分

行政區	投開票所			完成選舉 開票時間 B	中選會完成 選舉計票登 錄時間C	登錄耗費 時間 C-B
	編號	位置	發出 票數			
文山區	1511	忠順廟左方室	893	21時00分	0時23分	3時23分
北投區	60	立農國小1年1班教室	900	22時00分	0時23分	2時23分
士林區	208	社子國小	924	21時05分	0時24分	3時19分
士林區	195	富光區民活動中心	1134	21時05分	0時24分	3時19分
士林區	275	天母國中	1104	21時28分	0時24分	2時56分
士林區	184	劍潭國小	826	18時50分	0時25分	5時35分
文山區	1494	安康社區希望工坊(右邊間)	874	20時35分	0時25分	3時50分
士林區	197	葫蘆國小	1074	22時16分	0時25分	2時09分
大安區	1390	光復國小社會教室(一)	792	20時10分	0時26分	4時16分
中正區	1090	基督教救恩堂	1040	20時41分	0時26分	3時45分
文山區	1485	國家考場1008試場	1087	20時00分	0時27分	4時27分
士林區	215	社子國小	1163	21時10分	0時27分	3時17分
北投區	35	榮民總醫院介壽堂	1007	22時17分	0時27分	2時10分
信義區	692	永吉國中健康中心	847	19時20分	0時28分	5時08分
大安區	1259	古亭國小二年一班教室	789	20時00分	0時28分	4時28分
信義區	777	黎平里民宅	973	20時50分	0時28分	3時38分
士林區	225	兩聲國小	1432	20時55分	0時28分	3時33分
士林區	227	芝山岩區民活動中心	1106	21時35分	0時28分	2時53分
士林區	286	天母天主堂活動中心	977	21時45分	0時28分	2時43分
大安區	1339	大安區健康服務中心	1229	19時15分	0時29分	5時14分
士林區	302	中央社區發展協會	784	20時15分	0時29分	4時14分
士林區	235	芝山國小	996	23時00分	0時29分	1時29分
北投區	104	開明里里民活動場所	953	21時05分	0時30分	3時25分
文山區	1497	明道國小美勞教室	853	19時50分	0時31分	4時41分
北投區	24	裕民里里民活動場所	1039	22時48分	0時31分	1時43分
信義區	646	忠駝國宅丙區管理委員會	858	20時54分	0時32分	3時38分
士林區	218	社子國小	1093	21時40分	0時32分	2時52分
北投區	27	臺北護理健康大學B113教室	1018	20時50分	0時33分	3時43分
文山區	1510	景文高中勤勞樓104教室	982	21時30分	0時33分	3時03分
大安區	1260	古亭國小二年三班教室	838	20時26分	0時34分	4時08分
大安區	1343	臺北教大實小三年丁班教室	917	20時30分	0時34分	4時04分
文山區	1457	中國科技大學格致樓藝文中心	1018	20時50分	0時34分	3時44分
中正區	1056	臺灣基督長老教會臺北南門教會	874	21時00分	0時34分	3時34分
文山區	1496	興隆公宅會議室	773	20時40分	0時35分	3時55分
文山區	1402	景美國小2年3班教室	981	21時05分	0時37分	3時32分
北投區	128	關渡國小1年3班教室	1041	21時30分	0時38分	3時08分
文山區	1448	興德國小生活學習教室2	948	20時35分	0時39分	4時04分
信義區	780	石頭湯-臺北市社區整合照顧服務信義區	903	20時32分	0時40分	4時08分
北投區	62	立農國小潛能開發班(二)教室	955	22時05分	0時40分	2時35分
文山區	1490	永建國小(5年仁班)	1028	19時52分	0時41分	4時49分
內湖區	320	內湖高工c112教室	1120	19時30分	0時42分	5時12分
北投區	40	永明里里民活動場所	921	20時20分	0時43分	4時23分
士林區	153	福林國小	1053	21時30分	0時43分	3時13分
文山區	1474	興福國中中學輔中心(一)	977	21時30分	0時43分	3時13分
內湖區	306	西湖國小圖書室	964	21時40分	0時43分	3時03分
北投區	112	秀山里里民活動場所	975	19時00分	0時45分	5時45分
大安區	1391	光復國小社會教室(二)	771	20時15分	0時45分	4時30分
文山區	1428	武功國小512教室	837	20時15分	0時45分	4時30分
文山區	1549	木柵高工綜職二忠教室	881	20時10分	0時46分	4時36分
大安區	1322	喬治工商自強樓104教室	887	20時30分	0時47分	4時17分
文山區	1512	忠順廟右方室	953	19時40分	0時48分	5時08分
文山區	1551	萬興國小家長會辦公室	1007	20時20分	0時50分	4時30分
內湖區	361	康寧國小潛能中心(一)	1061	21時30分	0時51分	3時21分
士林區	261	蘭雅國中	987	20時53分	0時55分	4時02分
北投區	82	北投國小音樂本土教室	1103	21時10分	0時56分	3時46分

行政區	投開票所			完成選舉 開票時間 B	中選會完成 選舉計票登 錄時間C	登錄耗費 時間 C-B
	編號	位置	發出 票數			
文山區	1554	萬興國小1年3班教室	906	19時30分	0時58分	5時28分
士林區	263	蘭雅國中	1045	19時00分	0時59分	5時59分
士林區	213	社子國小	966	20時00分	0時59分	4時59分

(4) 完成登錄時間在01:00-01:59之票所計31個，其中有待確認情形者計29個(灰底欄位)，皆逾2小時始登錄完成，登錄耗時最長為7小時22分(文山區第1441號)，發出票數僅879票，選舉開票於18:20即完成，惟登錄竟至次日1:42完成；次長者為7小時6分(北投區第81號)，耗時5個多小時者有9個票所(大安區第1368號、士林區第270號、北投區第12號、士林區第241號、大安區第1395號、大安區第1367號、大安區第1363號、士林區第281號、大安區第1247號)，耗時4個多小時者有14個票所。

行政區	投開票所			完成選舉 開票時間 B	中選會完成 選舉計票登 錄時間C	登錄耗費 時間 C-B
	編號	位置	發出 票數			
文山區	1475	興福國中學輔中心(二)	984	20時50分	1時02分	4時12分
士林區	233	雨農國小	964	19時50分	1時03分	5時13分
大安區	1238	臺北衛理幼兒園	1043	20時10分	1時03分	4時53分
大安區	1279	金華國小一年三班教室	956	21時55分	1時04分	3時09分
文山區	1504	木柵國中社會科教室	986	22時40分	1時04分	2時24分
北投區	69	清江國小2年3班教室	1173	22時00分	1時06分	3時06分
文山區	1522	實踐國中信義樓2樓903-1教室	954	20時58分	1時07分	4時09分
北投區	84	北投國中交通安全教室	1051	21時45分	1時08分	3時23分
文山區	1414	溪口國小2年3班教室	912	20時50分	1時09分	4時19分
文山區	1513	順興里里民活動場所對面	966	21時30分	1時10分	3時40分
北投區	81	北投國小英文五班教室	860	18時10分	1時16分	7時06分
大安區	1239	臺北衛理堂大教室	951	20時30分	1時20分	4時50分
大安區	1368	私立育成和平發展中心	794	20時04分	1時21分	5時17分
士林區	270	士東國小	790	20時15分	1時23分	5時08分
北投區	134	關渡國中7年2班教室	1070	21時00分	1時23分	4時23分
北投區	12	福星宮活動中心	1100	20時00分	1時27分	5時27分
文山區	1506	臺灣基督長老教會文山教會	1036	20時45分	1時27分	4時42分
文山區	1553	萬興國小1年2班教室	887	21時20分	1時29分	4時09分
大安區	1334	臺北市立大安幼兒園	1062	20時40分	1時31分	4時51分
松山區	619	敦化國中703教室	1007	21時00分	1時32分	4時32分
大安區	1222	師大附中美術教室(三)	939	21時05分	1時36分	4時31分
文山區	1413	溪口國小2年1班教室	865	20時47分	1時38分	4時51分
士林區	241	職能發展學院	920	20時00分	1時39分	5時39分
文山區	1441	武功國小家長會辦公室(911)	879	18時20分	1時42分	7時22分
大安區	1395	光信區民活動中心	869	20時25分	1時46分	5時21分
大安區	1249	樺園大廈	804	21時05分	1時47分	4時42分

行政區	投開票所			完成選舉 開票時間 B	中選會完成 選舉計票登 錄時間C	登錄耗費 時間 C-B
	編號	位置	發出 票數			
大安區	1367	華人磐石領袖協會	942	20時30分	1時51分	5時21分
大安區	1363	海巡署教育訓練測考中心會客室	912	20時15分	1時52分	5時37分
士林區	281	天母國小	997	20時50分	1時52分	5時02分
大安區	1283	中正國中七年4班教室	961	21時15分	1時53分	4時38分
大安區	1247	金城華廈	734	19時20分	1時56分	5時36分

(5) 完成登錄時間在02:00-02:35之票所計16個，均有待確認情形(灰底欄位)，皆逾2小時始登錄完成，登錄耗時最長為7小時5分(大安區第1319號)，發出票數僅863票，選舉開票於19:30即完成，惟登錄竟至次日2:35完成(登錄時間最晚)。次長者為7小時4分(士林區第285號)，再次長者為6小時11分(大安區第1314號)，耗時5個多小時者有9個票所(大安區第1304號、第1361號、第1341號、第1303號、第1301號、第1289號、第1244號；士林區第192號、第237號)，耗時4個多小時者有2個票所。

行政區	投開票所			完成選舉 開票時間 B	中選會完成 選舉計票登 錄時間C	登錄耗費 時間 C-B
	編號	位置	發出 票數			
大安區	1314	理教總公所清心堂	757	19時50分	2時01分	6時11分
松山區	620	敦化國中705教室	1066	22時20分	2時01分	3時41分
大安區	1304	大安國中903教室	959	20時45分	2時06分	5時21分
士林區	192	百齡教會	1080	20時30分	2時07分	5時37分
大安區	1336	臺北市大安區福安宮	900	21時10分	2時07分	4時57分
士林區	285	天母國小	970	19時05分	2時09分	7時04分
大安區	1326	華葭幼兒園2號教室	836	21時20分	2時09分	4時49分
士林區	237	芝山國小	1206	20時20分	2時10分	5時50分
大安區	1361	海巡署教育訓練測考中心餐廳1	927	20時30分	2時12分	5時42分
大安區	1341	臺北教大實小三年乙班教室	1032	20時20分	2時13分	5時53分
士林區	274	天母國中	1058	22時30分	2時13分	3時43分
大安區	1303	中國文化大學推廣教育部	916	21時00分	2時19分	5時19分
大安區	1301	臺北教大實小一年甲班教室	947	20時32分	2時24分	5時52分
大安區	1289	大安高工至善樓105教室	884	20時30分	2時26分	5時56分
大安區	1244	吳新松先生車庫	730	20時30分	2時27分	5時57分
大安區	1319	中華基督教浸信會潮恩堂	863	19時30分	2時35分	7時05分

(三) 依中選會訂頒之電腦計票作業SOP，區選務中心接收各票所專人送達之速報表後應初核及登錄，並將登錄結果告知送達專員，因此如發現速報表有疑問(0未填、漏蓋章、數字加總有誤等)，應即請在現

場等待之送達專員送回票所由主管主監即時處理後再送回登錄，而非等到關閉票所並護送選票回區選務中心時始確認：

- 1、依中選會107年10月所訂電腦計票作業SOP-201〔投開票報告表登錄作業程序〕規定，步驟1為「選務作業中心收受處接收各票所專人送達之投開票報告表」，步驟2至8係初核員檢視報告表至登錄員登錄系統之作業，步驟9為「將登錄結果告知各該票所之送達專員」。詳細步驟如下：

SOP-201 選務作業中心[投開票報告表登錄作業程序]		
使用時機：投開票報告表送達後依程序進行資料登錄作業		相關程序：SOP-901
步驟	工作項目	說明
1	報告表送達	選務作業中心收受處接收各投開票所專人送達之投開票報告表
2	檢視報告表	收受處初核員人工檢視報告表內容是否完整？字跡是否完整清晰？
2-1	檢視結果	若通過檢視繼續執行步驟4，交聯絡員填寫電腦檢查號碼；否則執行步驟3
3	查明及更正錯誤	初核員會同相關人員查明及更正錯誤，並作成紀錄
4	填寫電腦檢查號碼	聯絡員於報告表右上角處填寫電腦檢查號碼(共4碼) ※聯絡員完成全部作業後，請於任務執行確認表簽名
5	第1次登錄	登錄員1進行第一次登錄 ※計票系統將自動執行邏輯檢查
5-1	票數邏輯校對結果	若通過邏輯檢查繼續執行步驟6；否則返回步驟3查明及更正錯誤 ※若未通過邏輯檢查，系統將鳴聲警告請登錄員更正
6	第2次登錄	登錄員2進行第二次登錄 ※計票系統將自動比對登錄員1及登錄員2登錄之資料
6-1	兩次登錄比對結果	若比對相符，繼續執行步驟7；否則返回步驟3查明及更正錯誤 ※比對相符，計票系統將儲存該筆資料並自動鎖定，否則系統將提示登錄資料不符警告訊息並拒絕存檔
7	自動列印及核對原始報表	兩次登錄比對相符後，計票系統即自動列印報表，並由登錄員2核對報表與原始資料是否相符
7-1	核對報表	若核對相符繼續執行步驟8；否則執行SOP-901[變更已確認報告表程序]
8	彙整報表	指派專人彙整「電腦結果表」並確認
9	通知投開票所送達專員	將登錄結果告知各該投開票所之送達專員
10	核對確認	核對「電腦結果表」與送達之投開票報告表內容相同 ※聯絡員完成全部作業後，請於任務執行確認表簽名
11	登錄完成	完成登錄作業

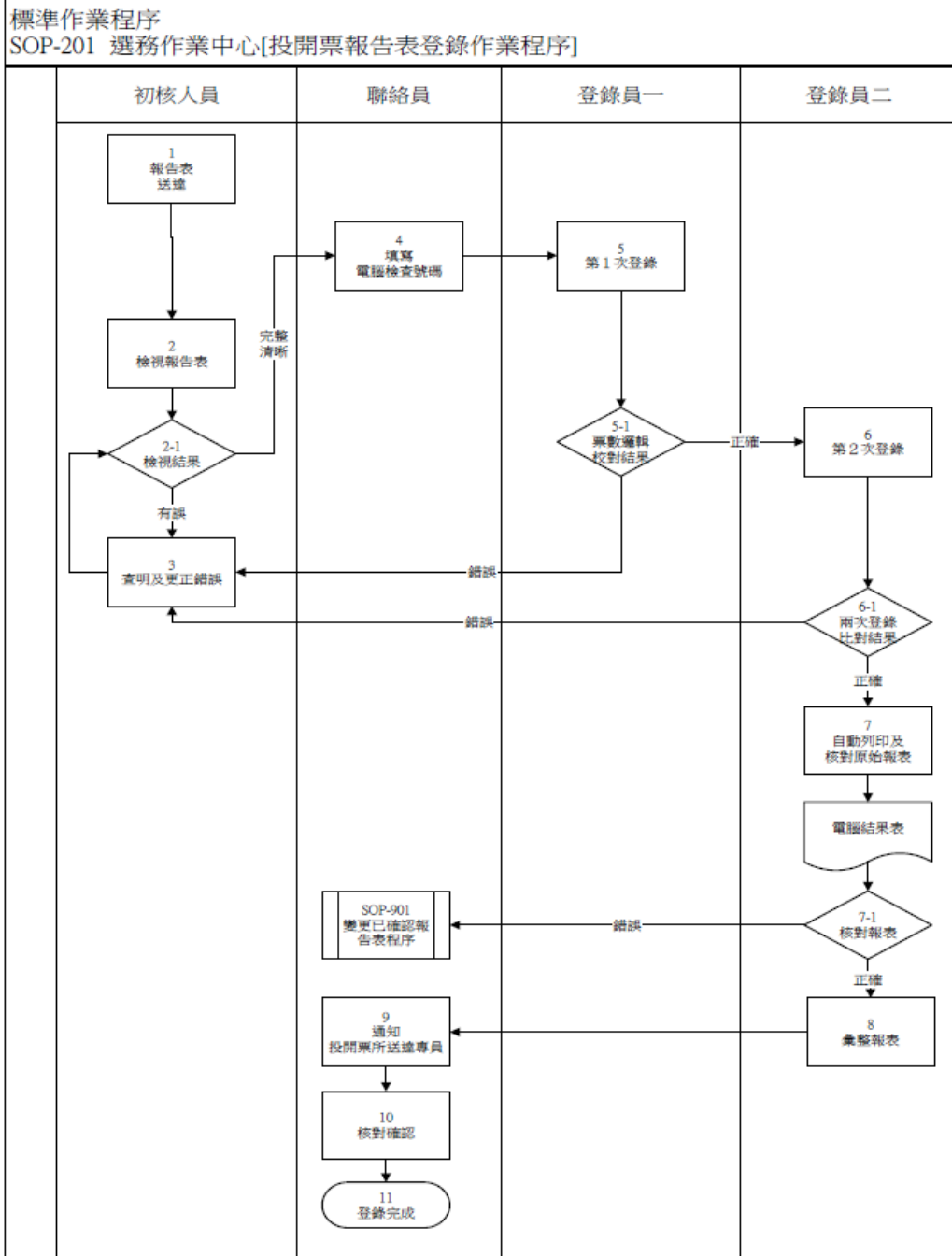

2、據中選會說明，區選務中心收受處接收各投開票所專人送達之投開票報告表後，收受處初核員先人工檢視報告表內容是否完整(例如0未填、漏蓋章等)、字跡是否完整清晰，若未通過檢視，則由執行初核員會同相關人員查明及更正錯誤，並作成紀錄；通過檢視者，交聯絡員填寫電腦檢查號碼，並由登錄員進行第1次登錄，計票系統將

自動執行邏輯檢查，若未通過邏輯檢查(例如數字加總有誤等)，系統將鳴聲警告，請登錄員更正，登錄員即將報告表退回初核員，初核員會同相關人員查明及更正錯誤，並作成紀錄。因此如發現速報表有疑問，依上開SOP，應即請在現場等待之送達專員送回票所，由主管主監即時處理後再送回登錄。

3、據北選會表示區選務中心初核員或登錄員發現投開票報告表有疑問，須與該票所之主管主監確認補正後才能登錄中選會計票系統，而主管主監尚在票所現場處理公投開票作業，俟其關閉票所並護送選票及公投票回區選務中心時始得以確認：

- (1) 依據工作人員手冊第35頁記載：「投開票報告表應謹慎確實填寫，儘量避免塗改，如有塗改時，由主任管理員會同主任監察員於塗改處蓋章，以示負責。」另依中選會所訂「電腦計票作業SOP」，區選務中心核對發現投開票報告表有不合邏輯者，如「空格」係漏填「0」或其他數字，又如有「數學運算不合邏輯」、「字跡不清」及「漏蓋章」等情形時，應請主管主監查明補正後，方可輸入電腦(即「中選會登錄計票系統」)。
- (2) 選舉投開票報告表核對有不合邏輯之處，如空白欄位漏填「0」或運算加總不合邏輯等，必須請主管主監確認補正，惟主管主監尚留於投開票所，於完成公投票開票作業後，方能返回選務作業中心辦理選舉投開票報告表補正作業。公投案開票結束後，尚須執行包票及場地善後作業，又因時間已晚(凌晨)，不易安排計

程車執行運票返回事宜。

- (3) 各區選務中心收受各票所陸續送回之「選舉投開票報告表」及「公投投開票報告表」，檢核及登錄作業瞬間累積增加。主管主監返回區選務中心後，須先排隊報到，辦理選舉人名冊、選舉票及公投票清點作業，完成點交後，再辦理選舉投開票報告表之補正事宜。
- (4) 投票所數越多(如士林、北投、大安、文山等人口數較多之大區)，投開票報告表之檢核、補正及登錄系統作業量越大，收件尖峰越繁忙，時間遞延狀況相對加重。
- (5) 北選會係選務工作之執行單位，負責督導轄內12區選務中心依現行法令、工作手冊及電腦計票作業等規定辦理投票、開票及計票作業，自開票結束至完成登錄系統，因投開票所送回區選務中心之選舉及公投投開票報告表，瞬間累積增量，及核有不合邏輯需確認補正，因受併辦10案公投之影響甚鉅，而致生3小時才順利完成登錄作業之情形。
- (6) 北選會與各區選務中心均密切保持聯繫，除指派督導員前往各區關心瞭解有無遭遇作業困難，以適時提供必要之協助；投票日臺北市各區選務中心並無反映計票系統問題，北選會並設有專責人員於計票系統監看掌握各區各票所之登錄進度。經查投票日當日至翌日凌晨，臺北市各區選務中心有關投開票報告表收件、檢核、確認補正及登錄系統等作業，均遵依工作人員手冊及電腦計票作業SOP積極辦理中，北選會督導人員亦密集催請各區儘速完成計票登錄作業。

4、有待確認情形之票所計354個，佔比前五高者分別為文山區79個(佔該區比率48.8%)、北投區47個(佔該區比率33.3%)、大安區58個(佔該區比率30.9%)、信義區有41個(佔該區比率28.9%)、士林區44個(佔該區比率27%)，為瞭解其選務中心實際作業情形，分別詢問該五區區長與負責計票系統人員：

(1) 有待確認情形之票所間數及比率表列如下：

行政區	有待確認情形者	該區投開票所總數	比 率
文山區	79	162	48.8%
北投區	47	141	33.3%
大安區	58	188	30.9%
信義區	41	142	28.9%
士林區	44	163	27.0%
大同區	17	82	20.7%
中正區	13	96	13.5%
中山區	17	133	12.8%
萬華區	14	117	12.0%
內湖區	12	150	8.0%
南港區	7	72	9.7%
松山區	5	117	4.3%
總計	354	1563	22.6%

(2) 經詢問北投區區長陳○國及負責選務中心計票之北投區公所調解會秘書廖○真：

〈1〉陳○國表示，速報表是於選舉票開完之後就先由主管指派一位管理員先行送到區選務中心，然後這位管理員可能就先離開公所，再回到投開票所幫忙後續的開票程序；我們計票的同仁當然有打電話去催，但主管主監可能是表示說因為公投票還很多沒開完，所以無法立刻過來確認，他們公投票未開完之前也不敢離開，主管及主監是到最後公投票也

開完之後才將選票一併送回公所才確認。設於義方國小之第136號投開票所發出票數才348張，全部也才5欄的欄位，為何如此少的票數也會出錯且確認耗時3小時4分，是因為主管主監回來更正數字的話，回去連同原本貼在投開票所門首的那張也要更改等語。

〈2〉廖○真表示，三合一選票資料報回來之後，前面會先有3個關卡負責審核，因為有些報回來的速報表數字不符合邏輯，例如加總的票數不合，我們便無法輸入，就要請主管主監回到公所來確認更正，等他們確認完之後，我們才能將數字輸進電腦；須確認更正的態樣大概就是數字邏輯上的錯誤，似乎也沒有其他態樣，至於如何更正我就不清楚。有些錯誤也有可能是發生在議員的部分，沒有完全都是市長的地方錯；設於北投國小之第81號投開票所，完成選舉開票時間為18:10，而完成登錄時間為次(25)日1:16，中間登錄耗時長達7小時6分，是因為這個投開票所的主管及主監回來公所時已經是晚間12點多了；當天計票系統都正常等語。

(3) 經詢問士林區區長江○輝及負責選務中心計票之士林區公所會計室主任林○禮：



〈1〉江○輝表示，會確認這麼久主要原因就在於這個速報表有出錯的狀況，這些錯誤情形包括有更正處未由主管及主監人員蓋章、有空白未填上0，以及加總上邏輯錯誤(有安排心算人員在收件現場先作驗算，若錯誤就退件無法登打輸入系統)。同一份表格的登錄員有2位，2位登錄員登錄的數字相吻合才能鍵入

系統，各區選務中心都一樣有此設計，這是電腦的自動檢核機制，所以要作票根本不可能。如果有錯誤，要等主管主監回來區公所確認及更正後才能再登錄。而主管主監必須等到把公投票開完才能回到公所就錯誤的項目進行更正，致等待更正核章，時程變得冗長。當天晚上我全程都在現場，大概有30~40張表都是有錯誤(其中總數加總錯誤的態樣反而是相對少的)，必須先扣住無法登打輸入系統等語。

- 〈2〉林○禮表示，設於天母國小之第285號投開票所於隔天凌晨02:09完成登錄，登錄耗時長達7小時4分，是因為原則上要等主管主監來確認，等我確認完後，我才會寫一個條子給櫃檯人員說該主管主監可以離開，但有些投開票所的主管主監是新手，他們不知道要等，就先離開了。該票所速報表是因為後來只剩里長的用餘票差一個數字(524改為523)，後來發現時已經電話聯絡不到主管主監人員，才由區長決定由我們的同仁代理逕為更改並核章(當場提供該票所速報表)。(問：但當時已經都封票了，是依據什麼作更正?)他們當時應該是已經更正改好了，只是忘了核章。有時候主管跟主監可能會有筆誤，會有差一張的錯誤等語。

1-2 臺北市第7屆市長、第13屆議員及第13屆里長選舉 臺北市 士林區 第 285 投(開)票所 投(開)票報告表 檢查碼： 正本
 投(開)票日期：中華民國107年11月24日(星期六) 開票時間：自 17 時 20 分至 19 時 05 分 投(開)票所地址(點)：天玉路12號

選舉種類	各候選人得票數(虛線之上，寫候選人號次及姓名，虛線之下寫得票數)																有效票數 A A+B+C+D+E	無效票數 B	投票數 C C=A+B	已領未投票數 D D=E-C	發出票數 E E=C+D	用餘票數 F	選舉人數 (原領票數) G G=E+F
	1	2	3	4	5	6	7	8	9	10	11	12	13	14	15	16							
臺北市市長選舉	1 吳尊洋	2 丁守中	3 魏文智	4 柯文哲	5 李錫銀												960	10	970	0	970	533	1503
北 市 第1選舉區	1 王芝安	2 陳建銘	3 李美津	4 徐書慈	5 陳賢勳	6 劉仕傑	7 林瑞園	8 汪志冰									941	25	966	0	966	533	1499
	9 謝維洲	10 王威中	11 王奕凱	12 侯漢廷	13 黃郁芬	14 陳政忠	15 潘懷宗	16 王曉心															
	17 張斯翔	18 陳重文	19 鍾佩玲	20 林世宗	21 陳惠慈	22 林吉兒	23 楊靜宇																
平地原住民	1 李芳偉															0	0	0	0	0	0	0	
山地原住民	1 李得中武	2 高為人														0	0	0	0	0	0	0	
臺北市里長選舉 士林區天玉里	1 湯顯顯	2 張國政	3 高伯謙	4 吳康盛	5	6	7									930	35	965	0	965	533	1488	
其他有關事項																							

主任管理員  (簽名或蓋章) 主任監察員  (簽名或蓋章)

說明：一、本表各類數字用阿拉伯數字填寫(例如：153)，數字應清晰、不潦草、不模糊、易於辨別，如無數字以「0」填寫，不得空白，以便輸入電腦工作站。
 二、本表複算公式如下：
 1. 各候選人得票數之和=有效票數A。2. 有效票數A-無效票數B=投票數C。3. 投票數C+已領未投票數D=發出票數E。4. 發出票數E-用餘票數F=選舉人數G(原領票數)。
 三、本表各類數字如有更正，更正處應由主任管理員及主任監察員蓋章，主任管理員及主任監察員，應確認區公所電腦統計票數已將投票報告表登錄完成，且第一聯及第二聯經區公所專人核對無誤後，方可聯。
 四、本表複算一式3聯：1. 第一聯由主任管理員及主任監察員1人用密封袋裝妥送區公所登錄電腦後轉送區公所選舉委員會；2. 第二聯區公所留存；3. 第三聯張貼於開票所門口。

(4) 經詢問文山區區長鄭○峯及負責選務中心計票之文山區公所秘書室課員張○文：

〈1〉鄭○峯表示，若有出現錯誤，一定要等主管及主監來公所確認完才能登錄進電腦系統。錯誤態樣大概有下列幾種：空白欄位忘了補0、整個加總不合邏輯，都得等主管及主監到現場確認蓋章完才能登錄，因為他們在現場都有數字的草稿，所以可以確認。我們也一再耳提面命主任管理員速報表要正確無誤再送來，但是主任管理員在現場事情很多，我們也無法為難他們。其實各投票所都有一個試算系統，他們手上都會有草稿聯，因此更正上是有草稿聯作為依據的，並非憑空想像去校正那個數字。(問：不能在第一現場投開票所就先確認嗎？這樣在公所空等主

管主監，是最好的方式嗎？如果最後數字是錯的，也很難說服大眾相信草稿聯的數字是正確的？）的確沒錯，會有此盲點存在。（問：設於武功國小之第1441號票所，完成選舉開票時間為18:20，完成登錄時間為翌日1:42，登錄耗時長達7小時22分，為全市票所中最長者，原因？）因為規定是公職人員選舉票先開，而它是有數字必須更正，但我們一直等到晚上快10點時主管主監回來，然後因為那時70幾間票所的數字也都回來了，包括有些公投票也都開完回到選務中心，所以才依序完成確認。（問：晚上10點主管主監就回到公所，為何到半夜1時42分才登進系統中？）當時外面可能有其他組人員也在現場，可能因此有耽擱到等語。

〈2〉張○文表示，我們計票人員得等到最後數字都確認完才能輸入電腦，數字忘了補0或塗改未蓋章、加總錯誤，都會登不進系統。（問：如果是加總錯誤，但票都已經封了，如何再去更改？）有些是填錯格子，因為這次有些是新的選務人員，所以錯誤率可能也有偏高的狀況。我們外面還有一道會計組，會幫他們核對一次，只要速報表有錯誤就會先通知他們要更正等語。

（5）經詢問信義區區長游○萍表示：主要是花時間在等主管及主監開完公投票再回到公所進行報表的確認。因為主管主監都在開票現場，所以他們大概都會知道是哪個欄位有填錯要調整，因為這些數字大致都有個邏輯在，所以不會發生不知道如何修改的狀況。我們是2人一組負責

登錄，系統本身有一個檢核的功能。(問：當發現錯誤時，為何沒有想到在第一時間先送回去請主管和主監在票所現場確認?)因為最重要的還是現場的順暢性，因此我們盡量不干擾他們現場的作業流程。無論如何都會以主管、主監最後送回來的確認版資訊為準，我們不會以時間早晚為主要考量，還是以正確性為優先。我們都是照SOP去操作，我不確定現場有沒有空檔可以去做確認程序，因為當天選務人員真的都是忙翻的狀況，真的很辛苦。設於基督教宣道會松山堂福群幼兒園之第685號投開票所，完成選舉開票時間為18：20，而完成登錄時間為23：58，登錄耗時5小時38分，其原因就是要等主管主監回來公所確認等語。

(6) 經詢問大安區區長林○寬及負責選務中心計票之大安區公所會計室主任蔡○緬及視導林○鉉：

〈1〉林○寬表示，我們是依現場喊名字的順序逐一進行更正，可能沒有照開票完成的順序進行。通常登錄耗時會比較久都是因為表格數字有錯誤的部分，往年若有錯誤，我們叫他們馬上就回來改了，但這次因為他們還要忙著開公投票，必須等到主管、主監待公投票也都開完之後，才能連同選票一併回到區選務中心，以核對是哪個環節出錯。不明白為何錯誤的比率如此高，我們事前的教育訓練也是很認真在辦等語。

〈2〉蔡○緬表示，若速報表有錯誤，我們可以改的是第一聯和第二聯，第三聯因為已經貼在投開票所門上了，所以就無法去改它了。有

錯誤的票所，我會先照票所編號順序排好，然後就逐一喊號碼，因為不好照時序，這樣作業上才會比較順。但有時叫到的人還在繳交東西，未必即時來更正，我們就先叫下一個等語。

〈3〉林○鉉表示，設於中華基督教浸信會潮恩堂第1319號投開票所，發出票數僅863票，完成選舉開票時間為19：30，完成登錄時間為翌(25)日凌晨2:35，為全市最晚登錄計票系統之投開票所，登錄耗時7小時5分，因為開完選舉票之後就要接著開公投票，但等他開完公投票之後，可能有其他票所原本選舉票開較慢，但公投票已經先開完了，他們可能因為沒有錯誤反而都先登錄完成等語。

5、經查有些區選務中心在處理有待確認情形之票所耗時多數未逾2小時，非如上開五區選務中心所採之處理方式：

(1) 以大同區為例，有待確認情形之票所計17個(佔該區票所20.7%)，經主管主監確認後，區選務中心登錄耗時皆未逾2小時，其中15個票所甚至不到1小時就登錄完成。

編號	投開票所		完成選舉開票時間 B	中選會完成選舉計票登錄時間 C	登錄耗費時間 C-B
	位置	發出票數			
919	忠孝國中課程研討室(一)	804	19時53分	20時17分	24分
923	日新國小1年1班教室	933	20時10分	20時48分	38分
926	建成國中家長會辦公室	693	17時40分	18時25分	45分
933	朝陽茶葉公園(圓棚)	901	18時20分	18時49分	29分
934	皇家季節酒店(後方停車場)	859	19時20分	20時30分	1時10分
942	民宅(赤峰街8巷16號)	882	18時20分	19時16分	56分
947	臺北市至善堂	750	19時24分	19時59分	35分
949	雙蓮國小513教室	670	17時58分	18時28分	30分
950	雙蓮國小515教室	705	18時10分	18時58分	48分
954	成淵高中學生活動中心1樓前場地	710	18時00分	18時36分	36分
955	雙連區民活動中心	932	18時30分	18時46分	16分
965	大橋國小聯誼室	919	18時00分	18時17分	17分
966	大橋國小515辦公室	935	18時50分	19時01分	11分
981	衛生下水道工程處行政大樓1樓大廳	980	19時44分	20時14分	30分

投開票所			完成選舉 開票時間 B	中選會完成 選舉計票登 錄時間C	登錄耗費 時間 C-B
編號	位置	發出 票數			
984	福圓宮	1011	18時50分	20時14分	1時24分
987	蘭州國中資源教室2	929	19時20分	20時06分	46分
991	啟聰學校國小北204教室	893	18時10分	18時39分	29分

(2) 以萬華區為例，有待確認情形之票所計14個(佔該區票所12.0%)，經主管主監確認後，區選務中心登錄耗時皆未逾2小時，其中1個票所甚至21分就登錄完成。

投開票所			完成選舉 開票時間 B	中選會完成 選舉計票登 錄時間C	登錄耗費 時間 C-B
編號	位置	發出 票數			
1101	西門國小1年1班教室	846	19時45分	21時09分	1時24分
1108	西門國小2年2班教室	841	20時30分	22時23分	1時53分
1111	臺北市新移民會館(萬華區)	973	19時20分	20時29分	1時09分
1130	環河福德宮	966	18時20分	19時24分	1時04分
1137	臺糖倉庫A棟(糖業文化展示館前段右側)	800	17時56分	18時59分	1時03分
1139	臺糖倉庫B棟(萬華糖廊藝文倉庫)	830	18時36分	19時39分	1時03分
1144	天聖宮	670	18時15分	19時18分	1時03分
1150	雙園國小藝苑	929	18時15分	19時38分	1時23分
1162	萬大國小1年5班教室	843	18時40分	19時48分	1時08分
1176	萬大國小1年4班教室	1029	18時00分	19時20分	1時20分
1192	慶福宮	879	18時25分	19時36分	1時11分
1199	新忠里里民活動場所	1093	18時30分	18時51分	21分
1205	南機場13號基地管委會(辦公室左側)	941	19時00分	20時29分	1時29分
1206	南機場13號基地管委會(辦公室右側)	965	19時05分	20時16分	1時11分

6、有待確認情形之票所計有354個，各區選務中心登錄耗時未逾2小時者計有42個，逾2小時者計有312個：

(1) 經統計各區選務中心處理有待確認情形之票所，其登錄耗時未逾2小時者計有42個，最短者僅耗時11分(大同區第966號)即確認並登錄完成。經北選會函復表示，該票所位於大同區大橋國小，距離區選務中心之車程(機車)時間僅約需3分鐘，且報告表送回之時間早，尚未進入收件尖峰時間，又投開票報告表不合邏輯之情形，確認係該所無原住民，空白欄位應補填0，迅速確認補正後完成登錄。

行政區	投開票所			完成選舉 開票時間 B	中選會完成 選舉計票登 錄時間C	登錄耗 費時間 C-B
	編號	位置	發出 票數			
大同區	966	大橋國小515辦公室	935	18時50分	19時01分	11分
大同區	955	雙連區民活動中心	932	18時30分	18時46分	16分
大同區	965	大橋國小聯誼室	919	18時00分	18時17分	17分
萬華區	1199	新忠里里民活動場所	1093	18時30分	18時51分	21分
大同區	919	忠孝國中課程研討室(一)	804	19時53分	20時17分	24分
大同區	933	朝陽茶葉公園(圓棚)	901	18時20分	18時49分	29分
大同區	991	啟聰學校國小北204教室	893	18時10分	18時39分	29分
大同區	949	雙蓮國小513教室	670	17時58分	18時28分	30分
大同區	981	衛生下水道工程處行政大樓1樓大廳	980	19時44分	20時14分	30分
大同區	947	臺北市至善堂	750	19時24分	19時59分	35分
大同區	954	成淵高中學生活動中心1樓前場地	710	18時00分	18時36分	36分
大同區	923	日新國小1年1班教室	933	20時10分	20時48分	38分
大同區	926	建成國中家長會辦公室	693	17時40分	18時25分	45分
大同區	987	蘭州國中資源教室2	929	19時20分	20時06分	46分
大同區	950	雙蓮國小515教室	705	18時10分	18時58分	48分
大同區	942	民宅(赤峰街8巷16號)	882	18時20分	19時16分	56分
內湖區	373	內湖國中801教室	1163	19時05分	20時08分	1時03分
萬華區	1137	臺糖倉庫A棟(糖業文化展示館前段右側)	800	17時56分	18時59分	1時03分
萬華區	1139	臺糖倉庫B棟(萬華糖廊藝文倉庫)	830	18時36分	19時39分	1時03分
萬華區	1144	天聖宮	670	18時15分	19時18分	1時03分
萬華區	1130	環河福德宮	966	18時20分	19時24分	1時04分
萬華區	1162	萬大國小1年5班教室	843	18時40分	19時48分	1時08分
萬華區	1111	臺北市新移民會館(萬華區)	973	19時20分	20時29分	1時09分
大同區	934	皇家季節酒店(後方停車場)	859	19時20分	20時30分	1時10分
萬華區	1192	慶福宮	879	18時25分	19時36分	1時11分
萬華區	1206	南機場13號基地管委會(辦公室右側)	965	19時05分	20時16分	1時11分
萬華區	1176	萬大國小1年4班教室	1029	18時00分	19時20分	1時20分
文山區	1560	政大實小一年忠班教室	837	18時40分	20時02分	1時22分
中山區	832	永安國小(B1餐廳2)	852	18時40分	20時03分	1時23分
萬華區	1150	雙園國小藝苑	929	18時15分	19時38分	1時23分
大同區	984	福圓宮	1011	18時50分	20時14分	1時24分
萬華區	1101	西門國小1年1班教室	846	19時45分	21時09分	1時24分
大安區	1346	龍安國小誠正樓1樓三年三班教室	707	19時35分	21時00分	1時25分
萬華區	1205	南機場13號基地管委會(辦公室左側)	941	19時00分	20時29分	1時29分
松山區	540	民生國中活動中心西側	930	18時41分	20時12分	1時31分
內湖區	453	明湖國中9年20班教室	1006	20時50分	22時32分	1時42分
中山區	842	濱江國中(多功能教室H1201)	917	19時00分	20時42分	1時42分
北投區	24	裕民里里民活動場所	1039	22時48分	0時31分	1時43分
中山區	841	濱江國中(家長會H1113)	1004	18時50分	20時39分	1時49分
南港區	463	南港國小自然教室四	1005	19時10分	21時02分	1時52分
萬華區	1108	西門國小2年2班教室	841	20時30分	22時23分	1時53分
大安區	1359	大安國小一年七班教室	907	18時50分	20時45分	1時55分

(2) 經統計各區選務中心處理有待確認情形之票所，其登錄耗時逾2小時者計有312個，最長者竟耗時7小時22分(文山區第1441號)始確認並登錄完成。

行政區	投開票所			完成選舉 開票時間 B	中選會完成 選舉計票登 錄時間C	登錄耗 費時間 C-B
	編號	位置	發出 票數			
文山區	1563	東山高中司機休息室	540	17時50分	19時53分	2時03分
南港區	522	修德國小專科教室一	897	19時10分	21時14分	2時04分

行政區	投開票所		完成選舉 開票時間 B	中選會完成 選舉計票登 錄時間C	登錄耗 費時間 C-B	
	編號	位置				發出 票數
文山區	1443	武功國小活動室(515)	943	20時25分	22時32分	2時07分
信義區	709	興雅國中9年2班	845	20時30分	22時38分	2時08分
中山區	828	大直國小(1年3班)	1098	20時30分	22時38分	2時08分
士林區	197	葫蘆國小	1074	22時16分	0時25分	2時09分
北投區	35	榮民總醫院介壽堂	1007	22時17分	0時27分	2時10分
內湖區	342	康寧國小潛能中心(二)	1105	21時30分	23時40分	2時10分
北投區	28	臺北護理健康大學B114教室	1074	20時25分	22時37分	2時12分
文山區	1404	景美國小1年2班教室	964	20時00分	22時12分	2時12分
中山區	886	臺北大學(教學大樓209教室)	1132	18時59分	21時12分	2時13分
文山區	1467	王者鄉社區管理中心會議室	1024	18時30分	20時44分	2時14分
內湖區	418	三民國中8年2班教室	965	17時55分	20時10分	2時15分
北投區	44	陽明大學守仁樓1樓大廳	979	20時05分	22時24分	2時19分
文山區	1451	興華國小6年3班教室	964	19時30分	21時52分	2時22分
北投區	60	立農國小1年1班教室	900	22時00分	0時23分	2時23分
文山區	1445	靜心中小學1年義班教室	843	19時40分	22時03分	2時23分
信義區	667	松山工農勤業樓2樓205教室	898	19時20分	21時44分	2時24分
文山區	1504	木柵國中社會科教室	986	22時40分	1時04分	2時24分
大安區	1351	信友堂停車場	868	20時00分	22時26分	2時26分
中山區	897	長春國小(1年5班)	1027	19時00分	21時27分	2時27分
內湖區	336	內湖區民活動中心	1174	17時38分	20時06分	2時28分
中山區	843	濱江國中(多功能教室H1203)	952	18時30分	20時58分	2時28分
北投區	53	石牌國小1年5班教室	879	19時00分	21時30分	2時30分
士林區	170	百齡國小	923	21時44分	0時14分	2時30分
文山區	1449	興德國小英語教室B	942	20時26分	22時56分	2時30分
內湖區	386	東湖國小114教室	980	18時46分	21時18分	2時32分
北投區	129	關渡國小2年5班教室	1010	21時17分	23時50分	2時33分
北投區	62	立農國小潛能開發班(二)教室	955	22時05分	0時40分	2時35分
文山區	1562	指南國小活動中心	560	18時15分	20時50分	2時35分
中山區	825	崇實區民活動中心1樓棋弈室	906	20時55分	23時31分	2時36分
北投區	57	立農國小1年4班教室	909	19時30分	22時07分	2時37分
中山區	856	正光幼稚園	862	17時44分	20時21分	2時37分
中正區	1088	金甌女中203教室	1002	21時45分	0時22分	2時37分
信義區	713	松山家商廣設大樓日112教室	637	17時30分	20時08分	2時38分
士林區	154	福林國小	1069	21時30分	0時09分	2時39分
松山區	599	西松高中(三品教室)	1104	20時40分	23時19分	2時39分
中山區	871	五常國小(133教室)	774	16時55分	19時36分	2時41分
士林區	142	公民會館	1083	20時08分	22時50分	2時42分
信義區	698	永春國小1年1班教室	851	18時20分	21時02分	2時42分
大安區	1399	民族國中體適能教室	604	18時30分	21時12分	2時42分
信義區	699	永春國小5年2班教室	756	18時30分	21時15分	2時45分
中正區	1025	螢橋國小2年3班教室	825	18時30分	21時16分	2時46分
內湖區	437	明湖國小(2年1班教室)	872	18時40分	21時27分	2時47分
北投區	83	北投國小視覺客語教室	1074	20時40分	23時28分	2時48分
文山區	1433	志清國小1年3班教室	838	20時00分	22時49分	2時49分
北投區	118	文化國小1年9班教室	855	19時55分	22時45分	2時50分
北投區	139	北投區清潔隊陽明分隊	432	19時56分	22時47分	2時51分
士林區	218	社子國小	1093	21時40分	0時32分	2時52分
士林區	227	芝山岩區民活動中心	1106	21時35分	0時28分	2時53分
南港區	509	萬福里里民活動場所	643	18時20分	21時13分	2時53分
文山區	1473	興福國中團體活動教室	952	19時30分	22時24分	2時54分
信義區	711	興雅國中縫紉教室	868	18時40分	21時35分	2時55分
大安區	1268	新生國小二年一班教室	871	18時45分	21時40分	2時55分
士林區	275	天母國中	1104	21時28分	0時24分	2時56分
中正區	1050	南門國小1年丙班教室	770	18時00分	20時56分	2時56分
文山區	1419	志清國小1年5班教室	986	21時10分	0時06分	2時56分
士林區	280	天母國小	1014	21時20分	0時17分	2時57分

行政區	投開票所		完成選舉 開票時間 B	中選會完成 選舉計票登 錄時間C	登錄耗 費時間 C-B	
	編號	位置				發出 票數
信義區	670	興雅國中7年3班	808	18時00分	20時57分	2時57分
南港區	479	舊莊國小課輔五	985	18時30分	21時28分	2時58分
南港區	500	南港運動中心2樓幼兒遊戲區	851	17時30分	20時28分	2時58分
中正區	1049	南門國小1年乙班教室	771	17時50分	20時48分	2時58分
大安區	1327	全安里民活動場所	741	18時25分	21時23分	2時58分
北投區	23	明德國中912教室	1042	21時10分	0時09分	2時59分
北投區	98	文化國小1年5班教室	866	19時20分	22時19分	2時59分
信義區	697	永春國小1年2班教室	773	18時05分	21時04分	2時59分
文山區	1425	景興國中七年3班教室	1107	21時15分	0時14分	2時59分
文山區	1463	興隆國小二年三班教室	879	18時30分	21時30分	3時00分
文山區	1498	明道國小1、2年信班教室	980	19時00分	22時00分	3時00分
內湖區	306	西湖國小圖書室	964	21時40分	0時43分	3時03分
文山區	1486	世新管理學院1樓(咖啡屋)	1021	19時12分	22時15分	3時03分
文山區	1510	景文高中勤勞樓104教室	982	21時30分	0時33分	3時03分
北投區	136	義方國小小川堂	348	17時30分	20時34分	3時04分
松山區	543	民權國小多元學習中心117	912	20時40分	23時45分	3時05分
文山區	1458	中國科技大學格致樓演講廳	918	20時10分	23時15分	3時05分
文山區	1534	力行國小1年2班教室	1018	18時10分	21時15分	3時05分
北投區	124	桃源國小力行樓1-3教室	919	20時45分	23時51分	3時06分
士林區	272	天母國小	927	21時15分	0時21分	3時06分
中山區	799	中山區民活動中心(B室)	887	18時00分	21時06分	3時06分
北投區	39	陽明天母大廈交誼廳	1005	20時30分	23時37分	3時07分
北投區	43	新工處五分隊停車場左側	920	17時57分	21時04分	3時07分
信義區	654	松山高中1年13班	1003	18時24分	21時31分	3時07分
信義區	656	信義老人服務中心	721	18時00分	21時07分	3時07分
中山區	853	大同高中(8年6班)	957	20時00分	23時07分	3時07分
大安區	1306	大安國中911教室	944	19時10分	22時17分	3時07分
文山區	1477	興福國中烹飪教室	900	19時32分	22時39分	3時07分
北投區	128	關渡國小1年3班教室	1041	21時30分	0時38分	3時08分
信義區	764	三興國小微笑班(二)	916	19時14分	22時22分	3時08分
士林區	144	百齡高中	825	20時57分	0時06分	3時09分
信義區	720	松山家商廣設大樓日213教室	1011	19時30分	22時39分	3時09分
大安區	1279	金華國小一年三班教室	956	21時55分	1時04分	3時09分
北投區	54	石牌國小1年6班教室	856	20時30分	23時40分	3時10分
文山區	1555	萬興國小1年4班教室	871	20時10分	23時20分	3時10分
信義區	725	福德國小五福樓知動教室1	970	18時42分	21時53分	3時11分
文山區	1454	興隆社區停車場C1、C2、C2-1	892	18時20分	21時31分	3時11分
北投區	15	石牌國中7年3班教室	978	20時00分	23時12分	3時12分
信義區	712	松山家商廣設大樓日111教室	634	17時40分	20時52分	3時12分
士林區	153	福林國小	1053	21時30分	0時43分	3時13分
內湖區	352	金龍發展中心地下室(左)	966	18時00分	21時13分	3時13分
文山區	1412	滬江高中信義樓103教室資處一信	943	19時00分	22時13分	3時13分
文山區	1456	興隆宮	797	19時00分	22時13分	3時13分
文山區	1474	興福國中學輔中心(一)	977	21時30分	0時43分	3時13分
北投區	87	北投國小2年3班教室	1095	20時50分	0時05分	3時15分
信義區	779	福德宮	1082	20時15分	23時30分	3時15分
大安區	1267	新生國小一年三班教室	821	18時25分	21時40分	3時15分
北投區	32	永和里里民活動場所地下樓	1092	19時50分	23時07分	3時17分
中正區	1066	中正國中9年14班	934	20時56分	0時13分	3時17分
文山區	1410	滬江高中信義樓101教室資處三信	961	20時00分	23時17分	3時17分
文山區	1550	椰城公園旁廣場	709	18時00分	21時17分	3時17分
北投區	111	水磨福德宮	924	19時55分	23時13分	3時18分
士林區	195	富光區民活動中心	1134	21時05分	0時24分	3時19分
士林區	208	社子國小	924	21時05分	0時24分	3時19分
信義區	734	松山家商日119教室	799	18時40分	22時00分	3時20分
士林區	164	文昌區民活動中心	1238	20時50分	0時11分	3時21分

行政區	投開票所		完成選舉 開票時間 B	中選會完成 選舉計票登 錄時間C	登錄耗 費時間 C-B	
	編號	位置				發出 票數
內湖區	361	康寧國小潛能中心(一)	1061	21時30分	0時51分	3時21分
文山區	1476	興福國中樂活教室	987	21時00分	0時21分	3時21分
文山區	1500	明道國小感覺統合教室	1039	19時30分	22時51分	3時21分
文山區	1559	政大附中蘇東坡教室	918	19時30分	22時51分	3時21分
大安區	1317	立人國小(總務處前)	834	18時48分	22時10分	3時22分
大安區	1355	大安國小一年三班教室	761	18時20分	21時42分	3時22分
北投區	3	中正高中活動中心中正廳	711	18時30分	21時53分	3時23分
北投區	84	北投國中交通安全教室	1051	21時45分	1時08分	3時23分
信義區	657	興雅區民活動中心3樓靠講台	869	18時00分	21時23分	3時23分
中山區	889	吉林國小(1年3班)	1001	19時35分	22時58分	3時23分
文山區	1511	忠順廟左方室	893	21時00分	0時23分	3時23分
文山區	1558	政大附中李白教室	1147	20時46分	0時10分	3時24分
北投區	104	開明里里民活動場所	953	21時05分	0時30分	3時25分
士林區	249	雨農國小	1005	20時53分	0時18分	3時25分
南港區	458	南港高工實機二教室	821	17時30分	20時55分	3時25分
信義區	729	福德國小四維樓1樓教師會	906	18時50分	22時17分	3時27分
北投區	70	清江國小活動中心大廳(左側)	1137	20時25分	0時03分	3時28分
信義區	668	松山工農勤業樓2樓207教室	800	17時55分	21時24分	3時29分
大安區	1220	中國基督教信義會恩光堂	992	19時00分	22時29分	3時29分
大安區	1378	仁愛國小自強樓3年5班教室	776	19時08分	22時37分	3時29分
文山區	1505	文山特殊教育學校手工藝實習教室	1028	20時20分	23時49分	3時29分
北投區	1	中正高中綜合教室	871	18時40分	22時10分	3時30分
中正區	1048	南門國小2年乙班教室	841	18時20分	21時50分	3時30分
文山區	1533	力行國小1年1班教室	1089	17時20分	20時50分	3時30分
北投區	80	北投國小2年6班教室	946	19時15分	22時47分	3時32分
信義區	715	松山家商廣設大樓日312教室	989	20時00分	23時32分	3時32分
文山區	1402	景美國小2年3班教室	981	21時05分	0時37分	3時32分
文山區	1489	永建國小(6年孝班)	1032	20時28分	0時00分	3時32分
文山區	1509	景文高中勤勞樓103教室	946	20時30分	0時02分	3時32分
文山區	1478	興隆國小4年1班教室	749	19時40分	23時13分	3時33分
士林區	177	百齡國小	997	20時40分	0時14分	3時34分
南港區	456	南港高工實汽三教室	945	17時25分	20時59分	3時34分
信義區	680	興雅國小B111教室	948	20時43分	0時17分	3時34分
信義區	691	民宅	838	19時30分	23時04分	3時34分
中正區	1056	臺灣基督長老教會臺北南門教會	874	21時00分	0時34分	3時34分
文山區	1409	景興國小美勞教室	1049	20時30分	0時04分	3時34分
士林區	151	士林國中	700	18時56分	22時31分	3時35分
內湖區	387	南湖國小1年1班教室	933	18時00分	21時35分	3時35分
中山區	848	私立稻江護家(315教室)	1079	19時39分	23時14分	3時35分
文山區	1488	國家考場1009試場	1012	20時00分	23時35分	3時35分
大安區	1262	臺灣師範大學誠106班教室	1005	20時15分	23時51分	3時36分
文山區	1418	志清國小1年4班教室	888	20時20分	23時57分	3時37分
文山區	1556	政大附中chomsky教室	914	20時00分	23時37分	3時37分
信義區	646	忠駝國宅丙區管理委員會	858	20時54分	0時32分	3時38分
信義區	777	黎平里民宅	973	20時50分	0時28分	3時38分
士林區	250	士東國小	1085	20時40分	0時19分	3時39分
文山區	1493	國家考場1005試場	1013	19時10分	22時49分	3時39分
大安區	1305	大安國中901教室	868	19時45分	23時25分	3時40分
文山區	1513	順興里里民活動場所對面	966	21時30分	1時10分	3時40分
松山區	620	敦化國中705教室	1066	22時20分	2時01分	3時41分
文山區	1532	新工處南區工務所	1028	19時00分	22時41分	3時41分
北投區	91	北投國中圖書館	1024	20時00分	23時42分	3時42分
士林區	199	葫蘆國小	1075	20時40分	0時22分	3時42分
信義區	767	三興國小1年3班	827	19時40分	23時22分	3時42分
中山區	896	長春國小(1年6班)	1037	19時00分	22時42分	3時42分
北投區	27	臺北護理健康大學B113教室	1018	20時50分	0時33分	3時43分

行政區	投開票所			完成選舉 開票時間 B	中選會完成 選舉計票登 錄時間C	登錄耗 費時間 C-B
	編號	位置	發出 票數			
北投區	131	關渡國中健康中心旁騎樓	1057	19時45分	23時28分	3時43分
士林區	274	天母國中	1058	22時30分	2時13分	3時43分
文山區	1543	萬芳國小1年2班教室	1056	20時30分	0時13分	3時43分
文山區	1457	中國科技大學格致樓藝文中心	1018	20時50分	0時34分	3時44分
士林區	161	士林天主堂	936	20時25分	0時10分	3時45分
信義區	748	信義國中7年10班	835	18時35分	22時20分	3時45分
中正區	1090	基督教教恩堂	1040	20時41分	0時26分	3時45分
文山區	1427	武功國小511教室	955	20時10分	23時55分	3時45分
北投區	82	北投國小音樂本土教室	1103	21時10分	0時56分	3時46分
文山區	1547	博嘉國小餐廳	1171	20時20分	0時07分	3時47分
北投區	26	臺北護理健康大學B112教室	1107	20時00分	23時48分	3時48分
信義區	754	吳興國小吳興3班	1011	18時30分	22時18分	3時48分
大安區	1269	新生國小二年三班教室	977	19時15分	23時03分	3時48分
信義區	678	興雅國小B107教室	810	18時25分	22時15分	3時50分
文山區	1494	安康社區希望工坊(右邊間)	874	20時35分	0時25分	3時50分
文山區	1523	實踐國中信義樓3樓904教室	1114	19時40分	23時30分	3時50分
士林區	148	福林區民活動中心	772	19時00分	22時51分	3時51分
北投區	16	石牌國中7年5班教室	1059	20時30分	0時22分	3時52分
大安區	1348	真理堂	1028	18時40分	22時32分	3時52分
信義區	726	福德國小五福樓知動教室2	911	19時10分	23時04分	3時54分
文山區	1483	辛亥國小(N24)	982	19時28分	23時22分	3時54分
士林區	271	士東國小	941	20時24分	0時19分	3時55分
文山區	1439	萬福國小C205教室	996	19時30分	23時25分	3時55分
文山區	1496	興隆公宅會議室	773	20時40分	0時35分	3時55分
士林區	178	百齡國小	1028	20時20分	0時17分	3時57分
信義區	652	三興國小個別學習中心(一)	899	20時10分	0時09分	3時59分
大安區	1224	師大附中美術教室(一)	845	20時00分	23時59分	3時59分
文山區	1455	家家社區媽媽教室	917	19時55分	23時54分	3時59分
中正區	1036	榮美基督教協會	1072	18時30分	22時31分	4時01分
大安區	1350	臺電輸變電工程處北區施工處第2 工務段停車場	1008	18時50分	22時51分	4時01分
士林區	261	蘭雅國中	987	20時53分	0時55分	4時02分
中山區	807	圓明宮	913	19時50分	23時52分	4時02分
士林區	173	百齡國小	1014	19時20分	23時23分	4時03分
文山區	1471	靜心中小學1年仁班教室	775	19時00分	23時03分	4時03分
信義區	687	松山進安宮圖書室	717	19時25分	23時29分	4時04分
大安區	1343	臺北教大實小三年丁班教室	917	20時30分	0時34分	4時04分
文山區	1448	興德國小生活學習教室2	948	20時35分	0時39分	4時04分
信義區	694	永吉國中K書中心2	790	19時00分	23時06分	4時06分
中山區	794	臺北市中山運動中心(1樓)	787	17時45分	21時52分	4時07分
大安區	1374	仁愛國中8年2班教室	785	18時30分	22時37分	4時07分
士林區	145	百齡高中	971	20時00分	0時08分	4時08分
信義區	716	松山家商廣設大樓日313教室	922	18時00分	22時08分	4時08分
信義區	780	石頭湯-社區整合照顧服務信義區	903	20時32分	0時40分	4時08分
大安區	1260	古亭國小二年三班教室	838	20時26分	0時34分	4時08分
士林區	152	士林國中	569	17時57分	22時06分	4時09分
士林區	179	百齡國小	989	20時10分	0時19分	4時09分
文山區	1522	實踐國中信義樓2樓903-1教室	954	20時58分	1時07分	4時09分
文山區	1553	萬興國小1年2班教室	887	21時20分	1時29分	4時09分
信義區	662	松山高中1年19班	773	18時30分	22時40分	4時10分
大安區	1388	光復國小一年二班教室	799	19時00分	23時10分	4時10分
中正區	1023	基督教廈門街浸信會	733	19時10分	23時22分	4時12分
文山區	1475	興福國中學輔中心(二)	984	20時50分	1時02分	4時12分
信義區	714	松山家商廣設大樓日311教室	947	19時30分	23時43分	4時13分
北投區	6	明德國中桶餐教室	849	19時00分	23時14分	4時14分
士林區	302	中央社區發展協會	784	20時15分	0時29分	4時14分

行政區	投開票所		完成選舉 開票時間 B	中選會完成 選舉計票登 錄時間C	登錄耗 費時間 C-B	
	編號	位置				發出 票數
士林區	254	士東國小	969	20時05分	0時20分	4時15分
文山區	1528	實踐國小多功能教室(1)	938	17時30分	21時45分	4時15分
信義區	684	五全里里民活動場所	963	20時00分	0時16分	4時16分
大安區	1214	九龍蓮社	715	19時50分	0時06分	4時16分
大安區	1390	光復國小社會教室(一)	792	20時10分	0時26分	4時16分
文山區	1442	武功國小活動室(514)	895	20時00分	0時17分	4時17分
文山區	1408	景興國小1年6班教室	911	19時09分	23時27分	4時18分
文山區	1414	溪口國小2年3班教室	912	20時50分	1時09分	4時19分
士林區	168	陽明高中	1002	19時53分	0時13分	4時20分
北投區	40	永明里里民活動場所	921	20時20分	0時43分	4時23分
北投區	50	石牌國小1年2班教室	937	19時30分	23時53分	4時23分
北投區	134	關渡國中7年2班教室	1070	21時00分	1時23分	4時23分
士林區	301	雙溪國小	819	19時00分	23時23分	4時23分
文山區	1426	景興國中七年5班教室	924	19時55分	0時19分	4時24分
士林區	256	蘭雅國小	917	19時52分	0時17分	4時25分
大安區	1298	建安國小二年三班教室	987	19時39分	0時06分	4時27分
大安區	1308	東方工商學生活動中心	752	18時00分	22時27分	4時27分
文山區	1485	國家考場1008試場	1087	20時00分	0時27分	4時27分
士林區	149	士林國中	692	18時00分	22時28分	4時28分
大安區	1259	古亭國小二年一班教室	789	20時00分	0時28分	4時28分
大安區	1383	仁愛國小莊敬樓1年1班教室	797	19時35分	0時03分	4時28分
大安區	1391	光復國小社會教室(二)	771	20時15分	0時45分	4時30分
文山區	1428	武功國小512教室	837	20時15分	0時45分	4時30分
文山區	1551	萬興國小家長會辦公室	1007	20時20分	0時50分	4時30分
北投區	5	明德國中童軍教室	890	18時30分	23時01分	4時31分
大安區	1222	師大附中美術教室(三)	939	21時05分	1時36分	4時31分
松山區	619	敦化國中703教室	1007	21時00分	1時32分	4時32分
中正區	1024	通法禪寺	841	19時35分	0時08分	4時33分
信義區	761	吳興國小小行動E化教室	917	19時47分	0時22分	4時35分
大安區	1373	仁愛國中會議室	818	19時15分	23時51分	4時36分
文山區	1549	木柵高工綜職二忠教室	881	20時10分	0時46分	4時36分
大安區	1283	中正國中七年4班教室	961	21時15分	1時53分	4時38分
信義區	647	正和區民活動中心(左邊)	894	19時00分	23時39分	4時39分
北投區	137	泉源里里民活動中心	1016	19時30分	0時11分	4時41分
文山區	1416	溪口國小1年3班教室	899	19時10分	23時51分	4時41分
文山區	1497	明道國小美勞教室	853	19時50分	0時31分	4時41分
大安區	1249	樺園大廈	804	21時05分	1時47分	4時42分
文山區	1506	臺灣基督長老教會文山教會	1036	20時45分	1時27分	4時42分
中正區	1001	水源區民活動中心(前段)	845	18時10分	22時53分	4時43分
士林區	216	社子國小	963	19時30分	0時15分	4時45分
大安區	1318	立人國小(大樹書軒)	882	19時25分	0時14分	4時49分
大安區	1326	華蒞幼兒園2號教室	836	21時20分	2時09分	4時49分
文山區	1490	永建國小(5年仁班)	1028	19時52分	0時41分	4時49分
大安區	1239	臺北衛理堂大教室	951	20時30分	1時20分	4時50分
大安區	1334	臺北市立大安幼兒園	1062	20時40分	1時31分	4時51分
文山區	1413	溪口國小2年1班教室	865	20時47分	1時38分	4時51分
大安區	1238	臺北衛理幼兒園	1043	20時10分	1時03分	4時53分
中正區	1006	臺北展翔教會	704	18時15分	23時11分	4時56分
大安區	1336	臺北市大安區福安宮	900	21時10分	2時07分	4時57分
士林區	213	社子國小	966	20時00分	0時59分	4時59分
士林區	281	天母國小	997	20時50分	1時52分	5時02分
北投區	4	明德國中學習教室C	779	18時30分	23時34分	5時04分
大安區	1246	誠安里社區關懷據點	715	19時00分	0時04分	5時04分
士林區	270	士東國小	790	20時15分	1時23分	5時08分
信義區	692	永吉國中健康中心	847	19時20分	0時28分	5時08分
文山區	1512	忠順廟右方室	953	19時40分	0時48分	5時08分

行政區	投開票所			完成選舉 開票時間 B	中選會完成 選舉計票登 錄時間C	登錄耗 費時間 C-B
	編號	位置	發出 票數			
文山區	1540	萬芳國小川堂大廳(二)	807	17時58分	23時08分	5時10分
內湖區	320	內湖高工c112教室	1120	19時30分	0時42分	5時12分
大安區	1339	大安區健康服務中心	1229	19時15分	0時29分	5時14分
大安區	1292	臺北市立圖書館總館B1甲	986	18時42分	23時57分	5時15分
大安區	1368	私立育成和平發展中心	794	20時04分	1時21分	5時17分
大安區	1303	中國文化大學推廣教育部	916	21時00分	2時19分	5時19分
北投區	88	北投國中資源班AB教室	865	17時05分	22時25分	5時20分
大安區	1304	大安國中903教室	959	20時45分	2時06分	5時21分
大安區	1367	華人磐石領袖協會	942	20時30分	1時51分	5時21分
大安區	1395	光信區民活動中心	869	20時25分	1時46分	5時21分
北投區	12	福星宮活動中心	1100	20時00分	1時27分	5時27分
大安區	1375	仁愛國中8年3班教室	791	18時30分	23時58分	5時28分
文山區	1554	萬興國小1年3班教室	906	19時30分	0時58分	5時28分
大安區	1247	金城華廈	734	19時20分	1時56分	5時36分
士林區	192	百齡教會	1080	20時30分	2時07分	5時37分
大安區	1363	海巡署教育訓練測考中心會客室	912	20時15分	1時52分	5時37分
信義區	685	基督教宣道會松山堂福群幼兒園	952	18時20分	23時58分	5時38分
士林區	241	職能發展學院	920	20時00分	1時39分	5時39分
士林區	194	陳氏民宅	1083	18時40分	0時22分	5時42分
大安區	1361	海巡署教育訓練測考中心餐廳1	927	20時30分	2時12分	5時42分
北投區	112	秀山里里民活動場所	975	19時00分	0時45分	5時45分
士林區	237	芝山國小	1206	20時20分	2時10分	5時50分
大安區	1301	臺北教大實小一年甲班教室	947	20時32分	2時24分	5時52分
大安區	1341	臺北教大實小三年乙班教室	1032	20時20分	2時13分	5時53分
大安區	1289	大安高工至善樓105教室	884	20時30分	2時26分	5時56分
大安區	1244	吳新松先生車庫	730	20時30分	2時27分	5時57分
大安區	1314	理教總公所清心堂	757	19時50分	2時01分	6時11分
士林區	285	天母國小	970	19時05分	2時09分	7時04分
大安區	1319	中華基督教浸信會潮恩堂	863	19時30分	2時35分	7時05分
北投區	81	北投國小英文五班教室	860	18時10分	1時16分	7時06分
文山區	1441	武功國小家長會辦公室(911)	879	18時20分	1時42分	7時22分

(3) 各區多少都有待確認情形之票所，既然適用同一套SOP，理論上在處理確認更正程序所花時間不至於差距過大，惟最快者僅耗時11分，最晚者耗時7小時22分，差距竟高達40倍，殊難想像。

7、臺北市各區幅員並不大，從票所到區公所車程理應不需1小時，再加上區選務中心初核及登錄作業時程，充其量2小時應已足夠，縱使如北選會及幾位區長所稱主管主監於關閉票所返回區公所確認時會有排隊之情形，經確認並登錄耗時4小時已屬難以理解，甚至令人連想背後是否有人為因素，惟臺北市此種「開早登晚」型票所竟多

達百餘個，北選會所轄部分區選務中心對於此類票所之處理程序，顯違中選會訂頒之電腦計票作業SOP。北選會雖宣稱臺北市最後登錄時間為2:35並非全國最晚，而鄰近之新北市更晚，是2:39(板橋區第1159號票所)，經詢問新北市選委會專員簡○郎表示，其實新北市是隔日1:17就都上傳完成，會顯示到凌晨2:39是因為有一筆後來更正(那間其實原本當晚10點多就完成了)，那是後來有里長候選人(板橋區的)打電話來給我們，反應我們資料有錯誤(投開票報告表將2位里長候選人得票數錯置)，因為我們都沒有權限去改，我們就打給區公所，請公所按SOP緊急召回主管主監修正，因為該票所的報告表數據是錯的。

(四)綜上，臺北市票所計有1,563個，各區選務中心應將各票所於選舉開票後先送回之速報表上選票數字登錄中選會計票系統，於投票當日22時以後始登錄完成者達367個，其中有待確認情形之票所計260個(佔70.8%)，當中有257個登錄耗時(票所至區選務中心車程加上初核登錄作業時間)逾2小時以上(佔98.8%)，例如登錄耗時最長為7小時22分(文山區第1441號票所)，選舉開票於18:20即完成，惟登錄竟至次日1:42完成，而最快者僅耗時11分(大同區第966號票所)，相差竟高達40倍；又登錄時間最晚者為次日2:35(大安區第1319號票所)，選舉開票於19:30即完成，登錄耗時7小時5分。依中選會訂頒之電腦計票作業SOP規定，區選務中心發現速報表有疑問(0未填、漏蓋章、數字加總有誤等)，應即請在現場等待之送達專員送回票所由主管主監即時處理後再送回登錄，而非等到關閉票所並護送選

票回區選務中心時始確認。北選會部分區選務中心對於此種「開(票)早登(錄)晚」型票所之處理程序，顯違上開SOP，核有違失。

二、臺北市無「待確認情形」之票所登錄耗時逾2小時以上者計93個，其中士林區達60個，登錄耗時最長為5小時59分(選舉開票完成時間為19:00，惟區選務中心登錄完成時間為次日0:59)，與登錄耗時最短7分者相差達51倍，顯違反中選會訂頒之工作人員手冊明定區選務中心核對無誤後應即輸入電腦，核有違失。

(一)臺北市無「待確認情形」(即正常)之票所登錄耗時逾2小時以上者計93個，其中士林區達60個(以下黑框處)，其次大安區有13個，其餘信義區、文山區、中正區、大同區、松山區、北投區合計20個。耗費最長(5小時59分)為士林區第263號票所(蘭雅國中)，登錄時間在23:00以後之票所計有40個(最晚者為01:06，北投區第69號)：

行政區	投開票所			完成選舉 開票時間 B	中選會完成 選舉計票登 錄時間C	登錄耗費 時間 C-B
	編號	位置	發出 票數			
大安區	1316	通安區民活動中心2	727	17時45分	19時45分	2時00分
信義區	722	瑠公國中801教室	598	17時30分	19時35分	2時05分
文山區	1435	萬福國小C201教室	740	18時30分	20時35分	2時05分
文山區	1539	萬芳國小川堂大廳(一)	828	19時20分	21時25分	2時05分
文山區	1417	溪口國小1年5班教室	896	20時05分	22時11分	2時06分
文山區	1452	興家社區停車場A11、A12	824	19時20分	21時26分	2時06分
士林區	294	華岡藝校	591	17時15分	19時23分	2時08分
中正區	1074	忠孝國小會議室	903	17時30分	19時41分	2時11分
士林區	264	臺北市立大學	873	18時10分	20時23分	2時13分
文山區	1481	辛亥國小(N22)	976	19時20分	21時34分	2時14分
士林區	253	士東國小	1024	18時43分	20時58分	2時15分
文山區	1501	木柵國小1年1班教室	989	19時50分	22時06分	2時16分
文山區	1519	實踐國中信義樓2樓901教室	876	19時00分	21時16分	2時16分
士林區	147	福林區民活動中心	567	17時20分	19時38分	2時18分
大安區	1251	東區地下街第二廣場(二)	728	18時05分	20時34分	2時29分
士林區	150	士林國中	670	18時58分	21時32分	2時34分
士林區	248	雨農國小	977	21時40分	0時16分	2時36分
信義區	686	松山進安宮活動中心	742	19時50分	22時26分	2時36分
中正區	1042	忠義國小課輔教室	828	18時50分	21時27分	2時37分
士林區	297	原菁山區民活動中心	415	18時00分	20時41分	2時41分
大同區	941	聖觀寺	908	18時10分	20時51分	2時41分
士林區	286	天母天主堂活動中心	977	21時45分	0時28分	2時43分
士林區	167	陽明高中	1038	19時10分	21時54分	2時44分

行政區	投開票所			完成選舉 開票時間 B	中選會完成 選舉計票登 錄時間C	登錄耗費 時間 C-B
	編號	位置	發出 票數			
士林區	211	社子國小	930	19時30分	22時17分	2時47分
松山區	572	宏恩堂教會附屬教室	762	17時30分	20時18分	2時48分
士林區	193	葫蘆堵分館	1098	21時07分	23時57分	2時50分
士林區	182	劍潭國小	1033	19時00分	21時52分	2時52分
士林區	181	劍潭國小	1028	19時50分	22時43分	2時53分
士林區	159	士林國小	832	18時50分	21時44分	2時54分
士林區	244	仰德區民活動中心	846	18時45分	21時39分	2時54分
士林區	278	天主教聖文生之友	977	19時35分	22時29分	2時54分
大安區	1263	臺灣師範大學誠107班教室	1020	20時00分	22時59分	2時59分
士林區	160	舊佳區民活動中心	1043	21時00分	0時00分	3時00分
松山區	618	敦化國中701教室	957	18時30分	21時30分	3時00分
士林區	146	泰北高中	435	17時10分	20時11分	3時01分
大安區	1370	中華基督教行道會臺北教會青草地	850	20時50分	23時52分	3時02分
士林區	229	雨農國小	1028	20時15分	23時18分	3時03分
士林區	252	士東國小	904	20時15分	23時18分	3時03分
大安區	1230	復興小學誠賢樓雙語部1年和班教室	704	18時10分	21時13分	3時03分
北投區	69	清江國小2年3班教室	1173	22時00分	1時06分	3時06分
士林區	209	社子國小	977	20時30分	23時36分	3時06分
士林區	291	永公路245巷12號前空地	862	18時45分	21時51分	3時06分
士林區	185	劍潭國小	833	20時10分	23時22分	3時12分
士林區	242	泰安幼兒園	908	19時00分	22時12分	3時12分
士林區	155	福林國小	1078	20時40分	23時53分	3時13分
士林區	222	富安國小	1001	18時10分	21時23分	3時13分
信義區	718	松山家商廣設大樓日211教室	926	19時40分	22時55分	3時15分
大安區	1353	大安國小一年一班教室	919	20時00分	23時15分	3時15分
大安區	1331	台灣基督長老教會大安教會伯特利廣場	842	19時20分	22時36分	3時16分
士林區	215	社子國小	1163	21時10分	0時27分	3時17分
士林區	234	雨農國小	1006	20時20分	23時37分	3時17分
士林區	296	錫安堂	526	19時10分	22時27分	3時17分
士林區	277	天主教聖文生之友	939	20時22分	23時40分	3時18分
士林區	143	公民會館	1116	19時30分	22時52分	3時22分
士林區	223	富安國小	1161	19時30分	22時52分	3時22分
大安區	1307	東方工商科技大樓1樓	795	19時35分	23時01分	3時26分
士林區	289	道爾敦幼兒園	796	19時30分	22時57分	3時27分
文山區	1438	萬福國小C204教室	745	18時00分	21時27分	3時27分
信義區	776	喬治高職閱覽室	808	18時30分	21時58分	3時28分
士林區	205	社福宮	980	19時17分	22時46分	3時29分
士林區	247	雨農國小	975	20時30分	23時59分	3時29分
士林區	202	社子里民活動場所	1224	19時40分	23時12分	3時32分
士林區	214	陽信銀行社中分行	995	19時25分	22時57分	3時32分
士林區	267	臺北市立大學	951	20時15分	23時47分	3時32分
士林區	225	雨聲國小	1432	20時55分	0時28分	3時33分
士林區	269	士東國小	885	19時20分	22時53分	3時33分
士林區	166	陽明高中	1026	20時20分	23時55分	3時35分
士林區	279	天母國小	851	18時55分	22時31分	3時36分
大安區	1324	喬治工商烹飪教室(臺灣小吃)	818	18時50分	22時26分	3時36分
士林區	204	社福宮	901	19時40分	23時17分	3時37分
士林區	162	士林稽徵所	1169	19時30分	23時10分	3時40分
士林區	265	臺北市立大學	897	18時30分	22時12分	3時42分
大安區	1232	復興小學慎思樓1年愛班教室	652	18時30分	22時12分	3時42分
士林區	172	百齡國小	1008	20時00分	23時46分	3時46分
士林區	230	雨農國小	903	18時40分	22時26分	3時46分
士林區	260	蘭雅國中	1138	20時28分	0時16分	3時48分
士林區	288	天母里民活動場所	925	19時30分	23時20分	3時50分

行政區	投開票所			完成選舉 開票時間 B	中選會完成 選舉計票登 錄時間C	登錄耗費 時間 C-B
	編號	位置	發出 票數			
北投區	103	71園區A105教室	986	20時10分	0時06分	3時56分
士林區	220	福安國中	932	19時00分	23時01分	4時01分
士林區	246	文昌國小	1127	20時10分	0時15分	4時05分
士林區	188	劍潭國小	916	17時50分	21時59分	4時09分
士林區	206	永新區民活動中心	977	19時25分	23時37分	4時12分
大安區	1285	台電核火工程處禮堂(前)	993	19時50分	0時04分	4時14分
士林區	224	中洲區民活動中心	1161	19時10分	23時25分	4時15分
大安區	1322	喬治工商自強樓104教室	887	20時30分	0時47分	4時17分
大安區	1398	曉星幼兒園	768	18時20分	22時38分	4時18分
士林區	207	共和宮	1148	19時20分	23時57分	4時37分
士林區	176	百齡國小	819	19時35分	0時13分	4時38分
士林區	233	兩農國小	964	19時50分	1時03分	5時13分
中正區	1018	河堤國小2年2班教室	880	18時20分	23時37分	5時17分
士林區	184	劍潭國小	826	18時50分	0時25分	5時35分
士林區	293	陽明山國小	598	18時09分	23時45分	5時36分
士林區	263	蘭雅國中	1045	19時00分	0時59分	5時59分

(二)經統計無待確認情形之票所登錄耗時未逾2小時者計有1,116個，其中最快者僅7分鐘(北投區第67號、松山區第635號、信義區第661號票所)：

行政區	投開票所			完成選舉 開票時間 B	中選會完成 選舉計票登 錄時間C	登錄耗費 時間 C-B
	編號	位置	發出 票數			
北投區	67	清江國小2年1班教室	1116	21時30分	21時37分	7分
松山區	635	門諾會光復教會	758	20時40分	20時47分	7分
信義區	661	松山高中1年18班	838	18時40分	18時47分	7分
北投區	29	臺北護理健康大學G107教室	1044	20時10分	20時18分	8分
南港區	520	私立吉的堡小騎士幼兒園	1132	18時10分	18時19分	9分
松山區	568	東昌里民活動場所	817	18時20分	18時29分	9分
中正區	1092	幸安國小學生活動中心(前段)	934	18時40分	18時49分	9分
中山區	863	臺北市立聯合醫院附設中山門診部	1193	18時30分	18時40分	10分
文山區	1561	政大實小一年孝班教室	801	18時30分	18時40分	10分
南港區	486	東新區民活動中心	1083	18時15分	18時26分	11分
南港區	487	群興紙業公司	953	18時40分	18時51分	11分
大同區	928	建成國中雕刻教室	712	18時00分	18時11分	11分
北投區	58	慈生宮餐廳	1000	19時50分	20時02分	12分
北投區	93	新民國中學生活動中心地下室	891	19時30分	19時42分	12分
內湖區	325	內湖國小1年2班教室	1027	18時45分	18時57分	12分
文山區	1529	景美女中信義樓資源教室	849	18時40分	18時52分	12分
北投區	75	北投行道會福音中心	1033	20時00分	20時13分	13分
南港區	496	基督教南港聖教會	1004	18時30分	18時43分	13分
松山區	590	松山長老教會1樓	798	20時25分	20時38分	13分
信義區	728	福德國小四維樓川堂(後)	926	20時00分	20時13分	13分
中山區	801	新福宮	1014	20時00分	20時13分	13分
大同區	971	全聯計程車運輸合作社	780	19時20分	19時33分	13分
士林區	203	社福宮	869	19時50分	20時04分	14分
南港區	455	南港高工綜合二教室	863	17時11分	17時25分	14分
松山區	607	中崙高中2樓8年2班教室	956	20時51分	21時05分	14分
信義區	755	吳興國小特教班知動室	936	18時55分	19時09分	14分
中山區	882	五常國中(1樓展覽室左側)	982	18時32分	18時46分	14分
大同區	959	雙蓮國小212教室	940	19時15分	19時29分	14分
士林區	174	百齡國小	770	18時30分	18時45分	15分
內湖區	451	臺北市網球中心室內球場觀眾席下方(二)	871	18時50分	19時05分	15分

行政區	投開票所			完成選舉 開票時間 B	中選會完成 選舉計票登 錄時間C	登錄耗費 時間 C-B
	編號	位置	發出 票數			
南港區	484	東新國小1年2班教室	1043	18時30分	18時45分	15分
南港區	505	臺北新資訊大樓一樓大廳	1114	18時00分	18時15分	15分
南港區	507	成德國小多功能辦公室(一)	1041	18時20分	18時35分	15分
松山區	596	恩友堂第2交誼廳	995	19時00分	19時15分	15分
松山區	631	敦化國小1年3班	940	21時20分	21時35分	15分
中山區	822	私立稻江護家(212教室)	1017	19時35分	19時50分	15分
大同區	956	太平國小114教室(1年1班)	779	19時33分	19時48分	15分
大同區	958	永樂國小B107教室	844	19時20分	19時35分	15分
大同區	962	雙蓮國小314教室	847	19時15分	19時30分	15分
大同區	964	臺北橋區民活動中心	757	18時20分	18時35分	15分
中正區	1078	幸市區民活動中心	891	18時45分	19時00分	15分
中正區	1079	停車場	835	17時50分	18時05分	15分
北投區	120	桃源國小明德樓閱讀太空站	1020	21時00分	21時16分	16分
內湖區	417	三民國中8年1班教室	1077	18時40分	18時56分	16分
南港區	516	福德國小多功能教室4	1016	18時36分	18時52分	16分
中山區	810	新興國中會議室(二)	789	17時53分	18時09分	16分
大同區	989	蘭州國中延平校區2年2班	961	19時10分	19時26分	16分
中正區	1073	梅花區民活動中心	831	19時45分	20時01分	16分
北投區	49	石牌國小1年1班教室	963	20時00分	20時17分	17分
內湖區	346	大湖國小藝文教室外面川堂	940	18時50分	19時07分	17分
內湖區	393	東湖國小118教室	1056	19時41分	19時58分	17分
南港區	460	國家文官學院(研討區三)	1051	18時00分	18時17分	17分
南港區	514	鴻福里里民活動場所	929	18時30分	18時47分	17分
松山區	532	民權國小多元學習教室(二)	825	20時25分	20時42分	17分
松山區	538	民權國小辦公室112	985	20時00分	20時17分	17分
大同區	995	重慶國中8年3班教室	948	21時40分	21時57分	17分
中正區	1082	東門國小1年4班教室	703	17時50分	18時07分	17分
中正區	1086	臺北市溫州同鄉會	817	18時30分	18時47分	17分
北投區	41	臺北市教會第十四會所	856	19時30分	19時48分	18分
北投區	61	立農國小1年2班教室	928	21時00分	21時18分	18分
北投區	68	清江國小2年2班教室	1109	21時10分	21時28分	18分
北投區	90	北投國中資源班E教室	955	21時00分	21時18分	18分
士林區	210	社子國小	1081	22時45分	23時03分	18分
內湖區	381	瑞光綠地(一)	1039	19時35分	19時53分	18分
內湖區	416	新湖國小幼兒多功能教室(3)	958	19時30分	19時48分	18分
南港區	490	台電公司電力修護處會議室	896	17時25分	17時43分	18分
松山區	548	健康國小終身學習中心前川堂	888	18時24分	18時42分	18分
松山區	570	金陵教會	754	19時02分	19時20分	18分
松山區	597	西松高中(六藝教室)	981	19時33分	19時51分	18分
松山區	621	敦化國中801教室	994	21時02分	21時20分	18分
信義區	710	興雅國中3101健體教室	868	19時15分	19時33分	18分
信義區	744	信義國中會議室(一)	1015	18時10分	18時28分	18分
中山區	813	中山國小(4年4班)(B106)	826	18時48分	19時06分	18分
中山區	827	大直國小(1年2班)	976	18時50分	19時08分	18分
大同區	921	北門教會	924	19時15分	19時33分	18分
大同區	932	永樂市場1樓電梯旁(民樂街63號對面)	790	18時20分	18時38分	18分
內湖區	377	陽光區民活動中心(內)	1207	19時00分	19時19分	19分
內湖區	383	臺北市立內湖幼兒園中庭	919	18時35分	18時54分	19分
南港區	472	中研區民活動中心(一)	915	17時40分	17時59分	19分
南港區	473	中研區民活動中心(二)	909	18時35分	18時54分	19分
南港區	485	東新國小知動教室(一)	1062	19時00分	19時19分	19分
南港區	508	成德國小多功能辦公室(二)	1017	18時20分	18時39分	19分
松山區	552	介壽國中711教室	804	18時10分	18時29分	19分
松山區	609	中崙高中2樓7年2班教室	948	20時50分	21時09分	19分
松山區	615	復盛區民活動中心第2教室	824	20時44分	21時03分	19分
松山區	641	博仁社區活動中心	862	19時40分	19時59分	19分

行政區	投開票所			完成選舉 開票時間 B	中選會完成 選舉計票登 錄時間C	登錄耗費 時間 C-B
	編號	位置	發出 票數			
信義區	653	三興國小個別學習中心(二)	1195	19時30分	19時49分	19分
信義區	675	興雅國中8年4班	779	19時50分	20時09分	19分
信義區	676	民宅停車場	1067	20時00分	20時19分	19分
大同區	930	永樂市場1號出口(迪化街1段38號郵局對面)	773	19時42分	20時01分	19分
大同區	938	日新國小英語教室三	885	19時30分	19時49分	19分
大同區	952	成淵高中勵志樓高一2教室	769	18時13分	18時32分	19分
大同區	957	太平國小118教室(1年3班)	722	18時46分	19時05分	19分
大同區	972	大橋國小音樂教室	847	19時20分	19時39分	19分
中正區	1059	南門市場行政大樓	975	19時10分	19時29分	19分
萬華區	1159	和德區民活動中心	999	18時15分	18時34分	19分
士林區	186	士林托兒所	890	20時28分	20時48分	20分
士林區	190	劍潭國小	977	19時50分	20時10分	20分
南港區	506	成德國小樂齡學習中心	1015	19時05分	19時25分	20分
松山區	585	弘道老人福利基金會	895	20時00分	20時20分	20分
信義區	655	松山高中1年14班	910	17時50分	18時10分	20分
信義區	721	瑠公國中互動教室(三)	724	18時00分	18時20分	20分
信義區	771	臺北醫學大學地下1樓多功能教室	1040	20時15分	20時35分	20分
中山區	816	中山國小(4年1班)(B103)	928	18時15分	18時35分	20分
中山區	851	亞都麗緻飯店(車庫)	954	18時45分	19時05分	20分
中山區	865	行天宮玄空紀念學院(停車場)	1155	19時00分	19時20分	20分
大同區	990	啟聰學校國小北202教室	904	18時35分	18時55分	20分
中正區	1084	私立巨勝幼兒園	643	19時04分	19時24分	20分
萬華區	1148	貴都飯店停車場	952	18時35分	18時55分	20分
大安區	1275	金華國中童軍團部(二)	779	20時12分	20時32分	20分
南港區	461	南港國小自然教室一	930	17時30分	17時51分	21分
南港區	467	誠正國中122教室	796	17時39分	18時00分	21分
南港區	488	南港老人服務中心(教室)	1118	19時00分	19時21分	21分
南港區	491	基督教南港浸信會	918	17時20分	17時41分	21分
松山區	567	民生國小1年3班教室	917	20時20分	20時41分	21分
松山區	601	健康國小三樓活動中心	1154	19時50分	20時11分	21分
松山區	639	教學大樓1樓中庭(原育達大學臺北推廣教育中心)	814	19時40分	20時01分	21分
信義區	701	永吉國小115教室	762	18時05分	18時26分	21分
信義區	724	瑠公國中書法教室	743	18時20分	18時41分	21分
大同區	968	大同國小113教室	938	18時25分	18時46分	21分
中正區	1004	富水區民活動中心	706	17時35分	17時56分	21分
萬華區	1197	南機場3號基地國宅管委會	1023	17時13分	17時34分	21分
萬華區	1209	國興幼兒園企鵝班遊戲室外(右側)	761	17時20分	17時41分	21分
大安區	1264	臺灣師範大學誠108班教室	1030	20時05分	20時26分	21分
北投區	86	北投國小2年2班教室	1032	21時20分	21時42分	22分
士林區	257	蘭雅國小	945	19時55分	20時17分	22分
內湖區	359	碧山區民活動中心室內(二)	993	18時36分	18時58分	22分
內湖區	372	明湖國中8年18班教室	934	20時07分	20時29分	22分
內湖區	409	行善區民活動中心一樓廣場	1013	19時06分	19時28分	22分
內湖區	445	麗山國小2樓1年2班教室	1024	19時42分	20時04分	22分
內湖區	447	臺北市網球中心主球場觀眾席下方(一)	954	17時50分	18時12分	22分
南港區	462	南港國小自然教室三	1080	19時35分	19時57分	22分
南港區	494	玉成國小103班教室	928	17時40分	18時02分	22分
南港區	495	玉成國小402班教室	921	17時35分	17時57分	22分
南港區	502	忠孝汽車	781	17時50分	18時12分	22分
南港區	525	仁福區民活動中心(一)	945	18時30分	18時52分	22分
松山區	527	民權區民活動中心禮堂北側	1090	19時08分	19時30分	22分
松山區	541	民生國中活動中心東側	891	18時30分	18時52分	22分
松山區	566	民生國小1年2班教室	935	20時30分	20時52分	22分
松山區	605	中崙高中2樓8年7班教室	937	19時40分	20時02分	22分
信義區	671	興雅國中7年4班	765	18時28分	18時50分	22分
信義區	723	瑠公國中802教室	643	17時20分	17時42分	22分

行政區	投開票所			完成選舉 開票時間 B	中選會完成 選舉計票登 錄時間C	登錄耗費 時間 C-B
	編號	位置	發出 票數			
信義區	740	吳興國小2年1班	865	19時55分	20時17分	22分
信義區	766	三興國小1年2班	806	19時00分	19時22分	22分
中山區	796	公理堂	629	17時50分	18時12分	22分
中山區	881	五常國中(1樓展覽室右側)	939	18時30分	18時52分	22分
中山區	884	臺北大學(教學大樓207教室)	1042	20時08分	20時30分	22分
大同區	937	日新國小1年4班教室	834	18時50分	19時12分	22分
大同區	967	大同國小111教室	974	18時45分	19時07分	22分
大同區	973	大橋國小健康中心	835	20時50分	21時12分	22分
大同區	988	蘭州國中延平校區2年1班	943	18時49分	19時11分	22分
萬華區	1129	柳鄉區民活動中心	1010	17時45分	18時07分	22分
萬華區	1146	艋舺大道民宅車庫	793	19時00分	19時22分	22分
萬華區	1151	雙園國小社區教室	781	17時45分	18時07分	22分
萬華區	1184	萬大第二區民活動中心(前)	1047	18時20分	18時42分	22分
萬華區	1194	崇仁花園大廈H棟1樓	855	18時08分	18時30分	22分
萬華區	1213	古亭國中(1樓904教室左側穿堂)	1005	19時00分	19時22分	22分
大安區	1221	客家文化會館1樓	915	19時30分	19時52分	22分
大安區	1257	古亭國小一年一班教室	871	21時00分	21時22分	22分
文山區	1446	靜心中小學幼兒園活動區	837	19時20分	19時42分	22分
文山區	1508	景文高中勤勞樓102教室	952	18時50分	19時12分	22分
北投區	74	清江區民活動中心	1155	20時15分	20時38分	23分
北投區	76	清江里里民活動場所	991	20時05分	20時28分	23分
北投區	110	基督教道生長老會北投中和教會	1048	21時50分	22時13分	23分
內湖區	337	內湖公民會館	1212	18時27分	18時50分	23分
內湖區	340	貿七國宅管理委員會	779	18時00分	18時23分	23分
內湖區	341	市有房舍	961	18時09分	18時32分	23分
內湖區	344	方濟中學美術教室	1201	20時15分	20時38分	23分
內湖區	376	內湖高中120教室	1224	19時09分	19時32分	23分
內湖區	448	臺北市網球中心主球場觀眾席下方(二)	1070	18時30分	18時53分	23分
南港區	466	誠正國中109教室	826	17時50分	18時13分	23分
南港區	468	胡適國小誠正樓音樂教室(一)	963	17時50分	18時13分	23分
南港區	478	舊莊國小微笑班	973	17時40分	18時03分	23分
南港區	489	南港老人服務中心(懷舊閣)	946	18時15分	18時38分	23分
松山區	530	基督教新生教團臺北民生教會	851	20時30分	20時53分	23分
松山區	592	西松國小補校教室(高二乙)	898	20時00分	20時23分	23分
松山區	625	育達商職102教室	936	19時25分	19時48分	23分
松山區	637	臺北蒙恩堂	734	21時00分	21時23分	23分
信義區	749	吳興國小1年1班	781	19時52分	20時15分	23分
中山區	791	中山基督長老教會	993	18時20分	18時43分	23分
中山區	846	私立稻江護家(313教室)	918	19時05分	19時28分	23分
中山區	866	五常國小(119教室)	895	18時10分	18時33分	23分
中山區	875	五常國小(218教室)	885	18時30分	18時53分	23分
大同區	936	日新國小1年3班教室	788	19時55分	20時18分	23分
大同區	969	大同國小117教室	981	18時05分	18時28分	23分
大同區	978	大同國小218教室	558	18時20分	18時43分	23分
中正區	1071	劉氏民宅	790	18時00分	18時23分	23分
中正區	1080	臺北市家庭暴力暨性侵害防治中心	823	19時00分	19時23分	23分
萬華區	1125	老松國小2年3班教室	881	18時30分	18時53分	23分
萬華區	1128	龍山國中(左側美髮教室)	935	19時25分	19時48分	23分
大安區	1340	臺北教大實小三年甲班教室	1011	20時50分	21時13分	23分
北投區	9	明德國中811教室	981	20時38分	21時02分	24分
北投區	42	新工處五分隊停車場右側	769	18時20分	18時44分	24分
北投區	65	立農國小多功能教室B	987	21時30分	21時54分	24分
北投區	123	桃源國小力行樓資源教室(一)	834	19時00分	19時24分	24分
士林區	156	福林國小	1112	21時03分	21時27分	24分
士林區	212	慈暉幼兒園	951	20時00分	20時24分	24分
內湖區	353	金龍發展中心地下室(右)	976	18時40分	19時04分	24分

行政區	投開票所			完成選舉 開票時間 B	中選會完成 選舉計票登 錄時間C	登錄耗費 時間 C-B
	編號	位置	發出 票數			
內湖區	360	碧山市場內辦公室	853	18時35分	18時59分	24分
內湖區	400	七星生態花園專業教室一	1086	21時23分	21時47分	24分
內湖區	406	(新)潭美國小201教室	783	19時20分	19時44分	24分
內湖區	454	南湖國小1年4班教室	1041	19時05分	19時29分	24分
南港區	474	九如區民活動中心(一)	981	18時20分	18時44分	24分
南港區	477	慈龍堂	1017	18時00分	18時24分	24分
南港區	517	福德國小幼兒園多功能教室	1043	18時10分	18時34分	24分
南港區	524	港福非營利幼兒園(二)	689	17時50分	18時14分	24分
松山區	528	三民國小一年三班	1043	20時00分	20時24分	24分
松山區	556	民族國小會議室1(後)	744	19時00分	19時24分	24分
松山區	571	向日葵慈善協會	815	19時25分	19時49分	24分
松山區	577	中山國中國樂教室	803	19時37分	20時01分	24分
松山區	626	育達商職103教室	907	20時45分	21時09分	24分
信義區	759	吳興國小課後照顧教室2	846	19時50分	20時14分	24分
信義區	769	雙和里社區發展協會	952	20時00分	20時24分	24分
信義區	775	喬治高職浩然樓2樓204	812	18時30分	18時54分	24分
中山區	788	長安天主堂	945	19時59分	20時23分	24分
中山區	915	中正國小(B102)	852	19時05分	19時29分	24分
大同區	977	大同國小216教室	653	18時37分	19時01分	24分
大同區	983	王氏太原堂(中庭)	1031	20時30分	20時54分	24分
中正區	1091	孫睿亮診所	1046	19時40分	20時04分	24分
萬華區	1147	北安宮	1028	18時35分	18時59分	24分
萬華區	1156	雙園國中1樓機車棚	1021	19時39分	20時03分	24分
萬華區	1190	光仁國小106教室	904	18時00分	18時24分	24分
北投區	92	新民國中學生活動中心禮堂	766	18時30分	18時55分	25分
北投區	108	文化國小1年4班教室	1090	20時10分	20時35分	25分
北投區	115	文化國小1年3班教室	929	20時30分	20時55分	25分
北投區	121	桃源國小力行樓白兔班教室	961	19時53分	20時18分	25分
北投區	138	湖山國小3年甲班教室	530	17時35分	18時00分	25分
內湖區	339	湖濱區民活動中心	926	18時35分	19時00分	25分
內湖區	434	麗湖國小課後班教室	1051	19時05分	19時30分	25分
南港區	469	胡適國小誠正樓音樂教室(二)	817	17時30分	17時55分	25分
南港區	475	九如區民活動中心(二)	950	17時59分	18時24分	25分
南港區	503	春來汽車	850	17時30分	17時55分	25分
松山區	581	中山國中多功能教室	869	19時05分	19時30分	25分
信義區	649	基督教信義堂	885	19時55分	20時20分	25分
信義區	707	興雅國中9年4班	853	19時20分	19時45分	25分
信義區	757	吳興國小課輔班辦公室	790	19時50分	20時15分	25分
中山區	786	榮星教會餐廳	991	19時00分	19時25分	25分
中山區	859	福德宮	928	19時30分	19時55分	25分
中山區	861	松江市場旁車庫	896	19時00分	19時25分	25分
中山區	876	五常國小(221教室)	879	17時53分	18時18分	25分
大同區	929	永樂市場5號出口(民樂街41號對面)	767	19時50分	20時15分	25分
大同區	997	重慶國中7年8班教室	942	19時44分	20時09分	25分
中正區	1046	國語實驗小學1年3班教室	780	17時45分	18時10分	25分
中正區	1067	衡陽108大樓	772	18時50分	19時15分	25分
中正區	1076	臺北商業大學學生活動中心	792	18時45分	19時10分	25分
萬華區	1110	臺北市義勇消防大隊城中第一分隊	865	18時57分	19時22分	25分
萬華區	1138	臺糖倉庫A棟(糖業文化展示館前段左側)	808	18時23分	18時48分	25分
萬華區	1149	雙園國小禮堂	922	17時55分	18時20分	25分
萬華區	1191	忠貞社區公共空間	616	17時37分	18時02分	25分
大安區	1240	工研酢	891	19時05分	19時30分	25分
文山區	1518	忠順里里民活動場所	832	18時20分	18時45分	25分
文山區	1526	景美女中信義樓2年平班教室	773	17時45分	18時10分	25分
北投區	37	華民幼兒園	1114	19時50分	20時16分	26分
士林區	191	慈信宮	957	23時00分	23時26分	26分

行政區	投開票所			完成選舉 開票時間 B	中選會完成 選舉計票登 錄時間C	登錄耗費 時間 C-B
	編號	位置	發出 票數			
士林區	243	仰德區民活動中心	826	18時30分	18時56分	26分
士林區	245	文昌國小	1049	19時30分	19時56分	26分
內湖區	312	西湖國中家長會辦公室	845	19時41分	20時07分	26分
內湖區	357	碧山公園籃球場	988	20時10分	20時36分	26分
內湖區	367	清白區民活動中心大教室	987	18時10分	18時36分	26分
內湖區	412	(舊)潭美國小1年2班教室	1075	19時30分	19時56分	26分
內湖區	431	麗湖國小資優教室	998	19時55分	20時21分	26分
南港區	480	舊莊國小成人教育班	884	18時30分	18時56分	26分
南港區	482	舊莊區民活動中心	1001	17時55分	18時21分	26分
南港區	497	臺灣基督長老教會錫安教會	827	18時15分	18時41分	26分
南港區	501	南港運動中心一樓閱覽室	927	17時35分	18時01分	26分
松山區	579	中山國中補校辦公室	812	19時25分	19時51分	26分
松山區	598	鵬程區民活動中心	1070	19時10分	19時36分	26分
松山區	608	中崙高中2樓7年5班教室	938	20時20分	20時46分	26分
松山區	627	華南社區中庭(1)	979	21時30分	21時56分	26分
松山區	640	法光寺	907	17時40分	18時06分	26分
信義區	650	興隆整宅管委會	617	18時45分	19時11分	26分
信義區	696	永春國小1年3班教室	794	18時00分	18時26分	26分
信義區	739	信義國小1年5班	725	18時35分	19時01分	26分
信義區	750	吳興國小1年2班	935	19時15分	19時41分	26分
信義區	760	吳興國小課後照顧教室3	904	19時45分	20時11分	26分
中山區	860	松江區民活動中心(松江市場南門)	928	19時00分	19時26分	26分
中山區	912	中正國小(A102)	881	19時10分	19時36分	26分
大同區	935	有記名茶	892	18時25分	18時51分	26分
大同區	946	太平國小122教室(2年1班)	849	19時13分	19時39分	26分
中正區	1019	河堤國小2年3班教室	769	19時35分	20時01分	26分
中正區	1031	古亭國中902教室	759	18時45分	19時11分	26分
中正區	1052	建國中學自強樓121教室	870	18時25分	18時51分	26分
中正區	1072	臺灣土地銀行川堂	838	18時20分	18時46分	26分
萬華區	1133	長順區民活動中心(後段)	937	17時30分	17時56分	26分
萬華區	1154	朝天宮	1036	21時20分	21時46分	26分
萬華區	1181	楊聖廟	1021	17時50分	18時16分	26分
萬華區	1195	新和國小總務處穿堂	1013	18時00分	18時26分	26分
萬華區	1204	國輝花園社區管委會(文康活動中心)	967	20時00分	20時26分	26分
大安區	1226	幸安國小1年3班教室	811	19時15分	19時41分	26分
大安區	1295	開平餐飲學校AC102教室	1008	21時04分	21時30分	26分
大安區	1313	福德宮	914	19時00分	19時26分	26分
北投區	109	智仁里里民活動場所	1073	20時30分	20時57分	27分
北投區	113	文化國小1年1班教室	763	19時20分	19時47分	27分
內湖區	319	內湖高工c105教室	1216	21時45分	22時12分	27分
內湖區	338	濱湖皇家大廈交誼廳	1043	20時40分	21時07分	27分
內湖區	384	東湖國小112教室	876	18時40分	19時07分	27分
南港區	521	修德國小專科教室二	880	19時24分	19時51分	27分
松山區	554	民族國小幼兒園活動室	769	19時30分	19時57分	27分
松山區	606	中崙高中2樓8年5班教室	918	19時44分	20時11分	27分
松山區	611	新聚區民活動中心(2)	1099	20時30分	20時57分	27分
松山區	613	西松國小一年3班	1086	21時10分	21時37分	27分
松山區	630	敦化國小1年2班	919	21時20分	21時47分	27分
松山區	632	敦化國小1年4班	855	20時40分	21時07分	27分
松山區	634	美仁浸信會	829	19時18分	19時45分	27分
信義區	645	西村區民活動中心	948	19時10分	19時37分	27分
信義區	651	臺北市議會(藝廊及交誼廳)	859	18時45分	19時12分	27分
信義區	666	松山工農勤業樓2樓204教室	823	18時30分	18時57分	27分
信義區	689	永春區民活動中心	955	18時25分	18時52分	27分
中山區	840	濱江國中(生活輔導室H1112)	1041	20時10分	20時37分	27分
中山區	883	臺北大學(教學大樓206教室)	1058	19時50分	20時17分	27分

行政區	投開票所			完成選舉 開票時間 B	中選會完成 選舉計票登 錄時間C	登錄耗費 時間 C-B
	編號	位置	發出 票數			
中山區	901	長春國小(1年1班)	855	17時45分	18時12分	27分
大同區	953	成淵高中勵志樓高一5教室	805	19時00分	19時27分	27分
中正區	1013	十普寺	895	21時15分	21時42分	27分
中正區	1051	建國中學自強樓119教室	915	17時50分	18時17分	27分
中正區	1061	臺灣菸酒公司大禮堂後段	948	19時50分	20時17分	27分
中正區	1070	福星國小二手書屋	748	19時30分	19時57分	27分
萬華區	1105	西門國小5年2班教室	931	20時00分	20時27分	27分
萬華區	1113	青山區民活動中心	820	18時00分	18時27分	27分
萬華區	1131	環保局萬華再生家具展示拍賣場	1006	18時00分	18時27分	27分
萬華區	1134	華江國小華江學苑	1078	19時00分	19時27分	27分
萬華區	1135	華江國小小學堂	1021	18時52分	19時19分	27分
萬華區	1142	大理國小教師研究室(一)	780	19時00分	19時27分	27分
萬華區	1167	萬華區民活動中心會議室	888	17時40分	18時07分	27分
萬華區	1198	忠恕社區辦公室	923	18時46分	19時13分	27分
萬華區	1203	新和首豐管委會(閱覽室)	1097	19時40分	20時07分	27分
大安區	1229	幸安國小1年8班教室	888	20時20分	20時47分	27分
大安區	1300	龍生里民活動場所	950	19時35分	20時02分	27分
大安區	1371	東區地下街第七廣場	826	19時20分	19時47分	27分
北投區	101	71園區A101教室	965	19時10分	19時38分	28分
士林區	268	士東國小	1001	19時45分	20時13分	28分
士林區	282	天母國小	950	20時30分	20時58分	28分
內湖區	363	金城春曉社區管理委員會	1067	19時15分	19時43分	28分
內湖區	385	東湖國小113教室	851	19時13分	19時41分	28分
內湖區	433	麗湖國小小學堂教室(二)	1016	20時00分	20時28分	28分
內湖區	436	明湖國小(潛能中心三)	900	18時48分	19時16分	28分
內湖區	438	明湖國小(2年2班教室)	878	19時05分	19時33分	28分
松山區	546	民生國中童軍教室	949	19時00分	19時28分	28分
松山區	617	許先生宅	823	20時06分	20時34分	28分
松山區	636	復建區民活動中心	872	18時55分	19時23分	28分
信義區	682	永吉國中律動教室	851	20時00分	20時28分	28分
信義區	741	吳興國小2年2班	936	20時55分	21時23分	28分
中山區	855	康寧大廈(北側穿廊)	929	19時30分	19時58分	28分
中山區	858	新生里民活動場所	1027	19時25分	19時53分	28分
中山區	878	五常國小(223教室)	776	17時56分	18時24分	28分
中山區	903	興安華城3樓自治會	992	18時54分	19時22分	28分
中山區	917	如意新村	922	17時55分	18時23分	28分
大同區	924	日新國小1年2班教室	826	20時10分	20時38分	28分
大同區	974	大橋國小配膳室	898	19時10分	19時38分	28分
大同區	976	揚雅里民活動場所南側	1062	19時52分	20時20分	28分
大同區	979	達伸汽車有限公司	958	18時40分	19時08分	28分
中正區	1034	永昌里里民活動場所	895	19時12分	19時40分	28分
中正區	1057	臺北自來水事業處西區營業分處	962	20時10分	20時38分	28分
中正區	1064	中正國中9年12班教室	927	20時00分	20時28分	28分
中正區	1085	文北里里民活動場所	882	19時20分	19時48分	28分
萬華區	1100	福星國小活動中心羽球場右側	738	17時30分	17時58分	28分
萬華區	1141	大理國小美勞教室(二)	930	18時40分	19時08分	28分
大安區	1250	東區地下街第二廣場(一)	804	18時55分	19時23分	28分
大安區	1271	基督教錫安堂	896	18時35分	19時03分	28分
大安區	1286	台電核火工程處禮堂(後)	956	19時41分	20時09分	28分
大安區	1294	大安社區管理委員會	995	21時09分	21時37分	28分
北投區	97	逸仙國小綜合教室(八)	874	19時30分	19時59分	29分
北投區	102	71園區A102教室	924	20時18分	20時47分	29分
士林區	217	社子國小	824	20時15分	20時44分	29分
內湖區	305	西湖國小正門川堂	1015	19時27分	19時56分	29分
內湖區	343	方濟中學禮堂	1176	20時05分	20時34分	29分
內湖區	366	康寧國小1年1班教室	981	21時15分	21時44分	29分

行政區	投開票所			完成選舉 開票時間 B	中選會完成 選舉計票登 錄時間C	登錄耗費 時間 C-B
	編號	位置	發出 票數			
內湖區	430	麗湖國小B1麗湖藝廊	989	19時40分	20時09分	29分
南港區	492	東方大地住戶管委會會議室	880	17時30分	17時59分	29分
南港區	498	新移民會館(研習教室)	1010	18時20分	18時49分	29分
南港區	499	春昇汽車有限公司	765	18時00分	18時29分	29分
南港區	504	新光里里民活動場所	1161	19時30分	19時59分	29分
松山區	595	恩友堂第1交誼廳	1103	19時00分	19時29分	29分
信義區	663	松山高中1年20班	715	17時09分	17時38分	29分
信義區	727	福德國小四維樓川堂(前)	955	20時23分	20時52分	29分
中山區	798	中山區民活動中心(A室)	796	18時15分	18時44分	29分
中山區	862	正強汽車公司	615	17時30分	17時59分	29分
大同區	948	延平區民活動中心	896	18時30分	18時59分	29分
大同區	963	大橋72	840	18時35分	19時04分	29分
萬華區	1116	龍山國小活動中心右側	825	17時50分	18時19分	29分
大安區	1274	金華國中童軍團部	839	19時50分	20時19分	29分
大安區	1277	金華國中童軍教室(二)	756	19時45分	20時14分	29分
大安區	1281	金甌女子高中207教室	967	19時41分	20時10分	29分
大安區	1333	成功國宅中庭穿堂2	990	20時47分	21時16分	29分
大安區	1401	空軍公館退員宿舍	527	17時10分	17時39分	29分
文山區	1440	萬福國小C206教室	930	18時10分	18時39分	29分
文山區	1530	景美女中信義樓2年恭班教室	824	19時12分	19時41分	29分
北投區	14	石牌國中7年1班教室	917	20時50分	21時20分	30分
士林區	163	士林高商	1034	20時45分	21時15分	30分
士林區	231	雨農國小	1050	19時30分	20時00分	30分
士林區	262	蘭雅國中	1021	19時45分	20時15分	30分
士林區	276	天母國中	994	20時11分	20時41分	30分
士林區	283	天母國小	928	20時50分	21時20分	30分
內湖區	314	德明財經科技大學(第二閱覽室1)	963	18時40分	19時10分	30分
內湖區	327	內湖國小1年10班教室	1124	20時45分	21時15分	30分
內湖區	329	港華區民活動中心	986	19時25分	19時55分	30分
內湖區	349	金龍區民活動中心	1121	20時14分	20時44分	30分
內湖區	358	碧山區民活動中心室內(一)	968	18時53分	19時23分	30分
內湖區	370	明湖國中8年16班教室	869	19時05分	19時35分	30分
內湖區	391	東湖國小116教室	980	19時12分	19時42分	30分
內湖區	420	東湖國小102教室	1032	19時30分	20時00分	30分
南港區	493	玉成國小101班教室	924	17時40分	18時10分	30分
松山區	529	三民國小一年一班	894	19時30分	20時00分	30分
松山區	560	西松國小社會教室	846	19時15分	19時45分	30分
松山區	575	臺北浸信會頌恩堂	1110	19時59分	20時29分	30分
信義區	658	興雅區民活動中心3樓靠外	798	17時50分	18時20分	30分
信義區	660	松山高中1年17班	684	17時35分	18時05分	30分
信義區	751	吳興國小1年3班	895	18時30分	19時00分	30分
中山區	857	沈剛宅	1005	18時45分	19時15分	30分
大同區	943	永樂國小B105教室	914	18時55分	19時25分	30分
萬華區	1121	老松國小1年2班教室	750	18時10分	18時40分	30分
萬華區	1123	法華寺	1059	18時40分	19時10分	30分
萬華區	1185	萬大第二區民活動中心(後)	867	18時20分	18時50分	30分
萬華區	1212	古亭國中(1樓904教室)	959	19時10分	19時40分	30分
大安區	1254	新民國小一年愛班教室	833	18時30分	19時00分	30分
大安區	1261	古亭國小二年五班教室	735	20時50分	21時20分	30分
大安區	1265	臺灣師範大學誠109班教室	1031	20時55分	21時25分	30分
文山區	1420	景美國中輔導教室	892	19時55分	20時25分	30分
文山區	1479	興隆國小1年1班教室	902	19時10分	19時40分	30分
北投區	38	丹佛幼兒園	1061	19時30分	20時01分	31分
北投區	127	關渡國小1年1班教室	948	20時15分	20時46分	31分
士林區	219	福安國中	1026	19時43分	20時14分	31分
內湖區	326	內湖國小1年9班教室	997	19時12分	19時43分	31分

行政區	投開票所			完成選舉 開票時間 B	中選會完成 選舉計票登 錄時間C	登錄耗費 時間 C-B
	編號	位置	發出 票數			
內湖區	335	碧湖國小川堂	1172	17時35分	18時06分	31分
內湖區	371	明湖國中8年17班教室	903	18時59分	19時30分	31分
內湖區	405	(新)潭美國小101教室	853	19時14分	19時45分	31分
內湖區	415	新湖國小幼兒多功能教室(2)	1096	19時40分	20時11分	31分
南港區	481	舊莊國小同心園	994	18時40分	19時11分	31分
松山區	564	介壽國中704教室	1007	19時50分	20時21分	31分
松山區	642	中崙教會教育館	736	20時20分	20時51分	31分
信義區	648	正和區民活動中心(右邊)	894	20時10分	20時41分	31分
信義區	693	永吉國中K書中心1	873	19時20分	19時51分	31分
信義區	738	信義國小1年3班	976	19時18分	19時49分	31分
信義區	746	信義國中8年11班	980	19時00分	19時31分	31分
信義區	762	三興國小個別學習中心(三)	832	19時10分	19時41分	31分
信義區	768	雙和里活動場所	980	20時55分	21時26分	31分
中山區	826	大直國小(1年1班)	1112	19時45分	20時16分	31分
中山區	850	聖道明教會	894	18時56分	19時27分	31分
中山區	893	長安國小(2年3班)(A110)	986	18時30分	19時01分	31分
大同區	940	北玄宮	1094	19時30分	20時01分	31分
大同區	951	雙蓮國小511教室	776	18時35分	19時06分	31分
大同區	998	大龍國小交通安全教室	806	17時53分	18時24分	31分
中正區	1020	莆仙同鄉會	856	18時00分	18時31分	31分
中正區	1053	南福宮	1003	19時14分	19時45分	31分
萬華區	1124	老松國小2年1班教室	866	18時45分	19時16分	31分
萬華區	1143	大理國小星空餐廳	648	17時44分	18時15分	31分
大安區	1293	臺北市立圖書館總館B1乙	975	20時25分	20時56分	31分
大安區	1302	臺北教大實小一年乙班教室	799	20時41分	21時12分	31分
大安區	1344	臺北教大實小一年丁班教室	1002	20時20分	20時51分	31分
中山區	797	康樂區民活動中心(教室A)	801	18時00分	18時32分	32分
北投區	47	石牌國小1年7班教室	981	19時20分	19時52分	32分
北投區	72	北投區行政中心1樓南側門	658	18時30分	19時02分	32分
內湖區	374	內湖國中807教室	1138	19時15分	19時47分	32分
內湖區	389	南湖國小1年3班教室	925	18時00分	18時32分	32分
內湖區	399	七星生態花園專業教室二	995	20時52分	21時24分	32分
內湖區	441	明湖國小英語教室	1026	19時30分	20時02分	32分
內湖區	444	麗山國小2樓1年1班教室	1140	20時00分	20時32分	32分
南港區	464	南港國小自然教室五	878	18時45分	19時17分	32分
南港區	465	誠正國中107教室	778	18時15分	18時47分	32分
松山區	555	民族國小會議室1(前)	864	19時25分	19時57分	32分
信義區	753	吳興國小吳興2班	1083	20時00分	20時32分	32分
中山區	904	興安華城社區管理委員會	1068	17時50分	18時22分	32分
大同區	920	忠孝國中父母成長教室	876	20時00分	20時32分	32分
中正區	1030	古亭國中901教室	772	19時00分	19時32分	32分
中正區	1043	忠義國小一年1班教室	916	19時20分	19時52分	32分
萬華區	1117	老松國小特教活動教室(二)	945	19時40分	20時12分	32分
萬華區	1119	新富區民活動中心	926	18時40分	19時12分	32分
萬華區	1177	東園民防協勤中心(前側)	960	18時30分	19時02分	32分
大安區	1291	臺北市立圖書館總館1樓	881	19時00分	19時32分	32分
大安區	1296	開平餐飲學校AC104教室	1012	20時00分	20時32分	32分
大安區	1297	建安國小二年一班教室	844	19時35分	20時07分	32分
大安區	1338	國防部和平新莊閱覽室B	629	18時35分	19時07分	32分
文山區	1491	國家考場1001試場	1030	21時25分	21時57分	32分
文山區	1517	社會局老人自費安養中心-2	908	19時30分	20時02分	32分
北投區	7	明德國中813教室	1047	20時56分	21時29分	33分
北投區	56	立農國小1年3班教室	1008	21時10分	21時43分	33分
北投區	73	慈后宮	992	18時15分	18時48分	33分
士林區	158	士林國小	930	19時25分	19時58分	33分
士林區	171	百齡國小	949	21時15分	21時48分	33分

行政區	投開票所			完成選舉 開票時間 B	中選會完成 選舉計票登 錄時間C	登錄耗費 時間 C-B
	編號	位置	發出 票數			
士林區	175	百齡國小	998	18時50分	19時23分	33分
士林區	240	職能發展學院	936	19時21分	19時54分	33分
內湖區	309	文湖國小1年1班教室	1013	20時25分	20時58分	33分
內湖區	362	金城春曉社區管理委員會(集會室)	1144	19時15分	19時48分	33分
內湖區	423	東湖國小105教室	1052	20時50分	21時23分	33分
內湖區	449	臺北市網球中心主球場觀眾席下方(三)	903	18時20分	18時53分	33分
內湖區	452	明湖國中8年20班教室	1005	18時25分	18時58分	33分
南港區	519	成德國中公民培力中心	851	17時45分	18時18分	33分
松山區	534	聯合二村教會	875	18時50分	19時23分	33分
信義區	730	祐德高中祐德大樓101教室	899	19時06分	19時39分	33分
中山區	885	臺北大學(教學大樓208教室)	1030	20時15分	20時48分	33分
中山區	913	中正國小(A103)	825	20時05分	20時38分	33分
大同區	980	民宅(承德路3段129巷9號1樓)	792	18時30分	19時03分	33分
中正區	1054	南福宮文教活動中心	972	18時30分	19時03分	33分
中正區	1068	光復里里民活動場所	605	17時20分	17時53分	33分
中正區	1083	東門國小1年6班教室	601	17時30分	18時03分	33分
萬華區	1120	老松國小1年1班教室	770	17時50分	18時23分	33分
萬華區	1163	西園國小防洪室(1)	720	18時30分	19時03分	33分
萬華區	1165	西園國小防洪室(3)	789	18時45分	19時18分	33分
萬華區	1188	光仁國小104教室	814	18時00分	18時33分	33分
大安區	1276	金華國中童軍教室(一)	834	19時25分	19時58分	33分
大安區	1287	大安高工至善樓107教室	843	20時40分	21時13分	33分
文山區	1461	興隆國小二年一班教室	827	18時25分	18時58分	33分
北投區	126	桃源國中總務處旁會議室	1029	21時10分	21時44分	34分
士林區	200	葫蘆國小	1111	20時20分	20時54分	34分
士林區	251	士東國小	970	21時10分	21時44分	34分
內湖區	382	瑞光綠地(二)	893	19時00分	19時34分	34分
南港區	512	成德國中樂學一	941	18時15分	18時49分	34分
松山區	559	西松國小球員休息室	779	19時30分	20時04分	34分
松山區	588	慈祐區民活動中心(大教室)	987	18時36分	19時10分	34分
信義區	690	松山福音堂	900	19時30分	20時04分	34分
信義區	700	永吉國小109教室	719	18時00分	18時34分	34分
信義區	703	永吉國小125教室	766	19時03分	19時37分	34分
信義區	737	信義國小1年1班	1045	22時10分	22時44分	34分
信義區	747	信義國中9年11班	911	18時15分	18時49分	34分
大同區	931	永樂市場2號出口(迪化街1段50號萊爾富對面)	806	18時00分	18時34分	34分
中正區	1003	南華高中	692	18時00分	18時34分	34分
中正區	1014	王貫英先生紀念圖書館	909	19時20分	19時54分	34分
萬華區	1106	西門國小5年3班教室	902	19時00分	19時34分	34分
萬華區	1208	新和國小健康中心前穿堂	929	17時45分	18時19分	34分
大安區	1272	師大教育學院大樓一樓西側廊廳	750	18時10分	18時44分	34分
大安區	1347	龍安國小誠正樓1樓三年五班教室	830	19時15分	19時49分	34分
大安區	1360	芳和國中樂活教室	700	17時45分	18時19分	34分
文山區	1411	滬江高中信義樓102教室資處二信	951	19時45分	20時19分	34分
北投區	19	臺北市立北投幼兒園	1077	20時50分	21時25分	35分
北投區	25	基督教天母感恩堂	1113	21時30分	22時05分	35分
北投區	95	逸仙國小4年2班教室	960	19時20分	19時55分	35分
士林區	290	永福區民活動中心	771	18時00分	18時35分	35分
內湖區	308	西湖國中學習輔導中心(四)	1026	19時40分	20時15分	35分
內湖區	322	麗山國中8年3班教室	1014	19時57分	20時32分	35分
內湖區	365	康寧國小1年2班教室	983	21時05分	21時40分	35分
內湖區	414	新湖國小幼兒多功能教室(1)	1064	19時30分	20時05分	35分
內湖區	442	明湖國小(潛能中心一)	963	17時55分	18時30分	35分
南港區	511	南港龍華社區管理委員會	912	18時15分	18時50分	35分
松山區	558	西松國小一年9班	892	19時10分	19時45分	35分
松山區	593	沐恩堂	837	19時40分	20時15分	35分

行政區	投開票所			完成選舉 開票時間 B	中選會完成 選舉計票登 錄時間C	登錄耗費 時間 C-B
	編號	位置	發出 票數			
信義區	783	黎忠區民活動中心(會議中心後)	873	18時10分	18時45分	35分
大同區	944	永樂國小B103教室	960	20時01分	20時36分	35分
大同區	970	廣信府	795	18時25分	19時00分	35分
中正區	1038	國語實驗小學1年5班教室	728	18時00分	18時35分	35分
中正區	1087	伽耶山基金會印儀學苑	650	18時10分	18時45分	35分
萬華區	1127	和平西路民宅車庫(16號)	1050	18時30分	19時05分	35分
萬華區	1180	保德里里民活動場所	907	18時20分	18時55分	35分
大安區	1231	復興小學誠賢樓雙語部2年和班教室	651	18時00分	18時35分	35分
大安區	1358	大安國小一年六班教室	777	18時45分	19時20分	35分
大安區	1377	仁愛國小自強樓3年3班教室	865	19時40分	20時15分	35分
大安區	1396	光目華德福幼兒園	819	19時58分	20時33分	35分
文山區	1429	武功國小513教室	785	18時10分	18時45分	35分
文山區	1437	萬福國小C203教室	770	18時20分	18時55分	35分
士林區	180	百齡國小	1040	19時30分	20時06分	36分
士林區	258	蘭雅國小	1047	19時30分	20時06分	36分
士林區	266	臺北市立大學	832	19時01分	19時37分	36分
內湖區	356	玄明宮	303	17時25分	18時01分	36分
內湖區	419	三民國中8年3班教室	1079	19時10分	19時46分	36分
內湖區	428	綠之湖社區中庭	1092	19時55分	20時31分	36分
內湖區	439	明湖國小(2年3班教室)	848	18時00分	18時36分	36分
南港區	510	黃貴勇先生車庫	860	17時35分	18時11分	36分
松山區	531	民權國小多元學習教室(一)	886	20時50分	21時26分	36分
松山區	573	民生國小一年四班教室	1109	19時00分	19時36分	36分
松山區	576	思高幼兒園思高中心	908	18時00分	18時36分	36分
松山區	589	慈祐區民活動中心(小教室)	837	18時35分	19時11分	36分
松山區	614	復盛區民活動中心第1教室	916	20時30分	21時06分	36分
信義區	778	安順宮	1005	19時30分	20時06分	36分
中山區	795	捷運工程局行政大樓(1樓)	995	18時55分	19時31分	36分
中山區	852	大同高中(8年1班)	898	20時10分	20時46分	36分
大同區	982	王氏太原堂(車庫)	876	21時27分	22時03分	36分
大同區	992	老師區民活動中心	835	19時00分	19時36分	36分
中正區	1010	河堤國小1年1班教室	828	19時40分	20時16分	36分
中正區	1012	河堤國小1年3班教室	924	18時20分	18時56分	36分
中正區	1027	螢橋國小1年3班教室	922	20時40分	21時16分	36分
萬華區	1160	萬大國小辦公室	819	18時40分	19時16分	36分
萬華區	1171	西園義警協勤中心	1042	19時30分	20時06分	36分
大安區	1266	新生國小一年一班教室	754	18時10分	18時46分	36分
大安區	1270	基督教頌主堂	718	17時40分	18時16分	36分
大安區	1309	東方工商自衛樓A130教室	774	18時40分	19時16分	36分
文山區	1403	景美國小2年2班教室	987	21時05分	21時41分	36分
文山區	1459	文山運動中心兒童遊戲室	625	18時26分	19時02分	36分
文山區	1466	中華衛理公會平安堂	936	19時00分	19時36分	36分
文山區	1520	實踐國中信義樓2樓902教室	906	19時46分	20時22分	36分
文山區	1521	實踐國中信義樓2樓903教室	938	19時29分	20時05分	36分
北投區	18	明德國小校史室	1100	18時55分	19時32分	37分
北投區	33	甲桂林山莊聯誼社	963	19時30分	20時07分	37分
北投區	46	石牌國小2年14班教室	987	19時20分	19時57分	37分
北投區	64	八仙里里民活動場所	1000	19時35分	20時12分	37分
士林區	189	劍潭國小	1018	19時50分	20時27分	37分
士林區	196	慈音聖保宮	1085	20時50分	21時27分	37分
士林區	238	芝山國小	987	19時47分	20時24分	37分
士林區	299	中華電信國際電信分公司	1033	20時10分	20時47分	37分
內湖區	345	紫星區民活動中心	1149	20時10分	20時47分	37分
內湖區	413	新湖國小會議室	943	19時02分	19時39分	37分
內湖區	427	安泰福德宮	904	19時15分	19時52分	37分
內湖區	435	康寧大學臺北校區(藝文中心)	1158	20時40分	21時17分	37分

行政區	投開票所			完成選舉 開票時間 B	中選會完成 選舉計票登 錄時間C	登錄耗費 時間 C-B
	編號	位置	發出 票數			
南港區	483	東新國小1年1班教室	932	18時50分	19時27分	37分
松山區	542	海華大廈休閒中心	1037	19時07分	19時44分	37分
松山區	562	平安新村甲區管理委員會	915	21時20分	21時57分	37分
松山區	582	民福里民活動場所	930	21時15分	21時52分	37分
松山區	610	新聚區民活動中心(1)	1078	20時00分	20時37分	37分
松山區	612	西松國小一年2班	1007	21時34分	22時11分	37分
松山區	638	育達商職104教室	852	21時15分	21時52分	37分
信義區	664	松山工農勤業樓2樓201教室	887	18時00分	18時37分	37分
信義區	665	松山工農勤業樓2樓202教室	938	19時00分	19時37分	37分
信義區	742	吳興國小5年7班	1023	20時00分	20時37分	37分
信義區	785	國防部大我新舍自治會大義樓中山室	560	18時15分	18時52分	37分
中山區	819	中山國小(2年2班)(D103)	833	18時00分	18時37分	37分
中山區	835	永安國小(B1幼稚園餐廳1)	934	18時15分	18時52分	37分
中山區	867	五常國小(129教室)	1081	18時00分	18時37分	37分
中山區	874	五常國小(217教室)	885	18時36分	19時13分	37分
中山區	895	長安國中808(行政1-2)	1002	19時59分	20時36分	37分
大同區	985	蘭州國中校友家長會	955	21時00分	21時37分	37分
中正區	1069	福星國小藝文空間	663	18時40分	19時17分	37分
萬華區	1170	光復區民活動中心	1017	17時40分	18時17分	37分
大安區	1290	大安高工至善樓104教室	970	21時05分	21時42分	37分
大安區	1323	喬治工商自強樓103教室	878	19時55分	20時32分	37分
大安區	1345	龍安國小誠正樓1樓三年一班教室	804	18時28分	19時05分	37分
大安區	1385	仁愛國小莊敬樓1年5班教室	809	18時50分	19時27分	37分
文山區	1447	興德國小生活學習教室1	943	21時50分	22時27分	37分
北投區	30	道思教育機構	1088	19時50分	20時28分	38分
北投區	106	中華聖樂學院	938	19時55分	20時33分	38分
士林區	292	陽明山國小	609	18時45分	19時23分	38分
內湖區	328	內湖國小3年8班教室	1039	22時00分	22時38分	38分
內湖區	379	基督教貴格會內湖教會慈光堂	1197	20時30分	21時08分	38分
內湖區	422	東湖國小104教室	1019	19時10分	19時48分	38分
松山區	551	介壽國中709教室	816	18時45分	19時23分	38分
松山區	563	介壽國中702教室	893	19時54分	20時32分	38分
信義區	706	聯勤富台新城自治會	876	19時30分	20時08分	38分
信義區	732	祐德高中祐德大樓103教室	823	19時00分	19時38分	38分
中山區	837	永安國小(B1健體教室)	1031	18時10分	18時48分	38分
中山區	868	五常國小(130教室)	869	17時20分	17時58分	38分
中山區	877	五常國小(222教室)	954	18時35分	19時13分	38分
大同區	994	重慶國中8年1班教室	893	19時35分	20時13分	38分
中正區	1022	強恕中學校長室川堂	1002	21時33分	22時11分	38分
中正區	1047	南門國小2年甲班教室	854	18時55分	19時33分	38分
中正區	1060	臺灣菸酒公司大禮堂前段	977	19時20分	19時58分	38分
中正區	1075	臺北市立成功高級中學四維樓穿堂	948	18時30分	19時08分	38分
萬華區	1164	西園國小防洪室(2)	723	18時05分	18時43分	38分
大安區	1227	幸安國小1年4班教室	911	19時30分	20時08分	38分
大安區	1332	成功國宅中庭穿堂1	1081	19時50分	20時28分	38分
北投區	71	清江國小活動中心大廳(右側)	1096	19時20分	19時59分	39分
北投區	117	文化國小1年8班教室	907	21時00分	21時39分	39分
內湖區	321	麗山國中8年1班教室	1073	20時20分	20時59分	39分
南港區	526	仁福區民活動中心(二)	922	18時16分	18時55分	39分
中山區	802	新興國中(教學大樓1樓防災儲藏教室)	756	19時30分	20時09分	39分
中山區	844	劍潭古寺	901	18時30分	19時09分	39分
中正區	1033	古亭國中藝文展演室	883	18時15分	18時54分	39分
中正區	1062	中正國中7年1班教室	900	19時40分	20時19分	39分
萬華區	1115	龍山國小活動中心左側	809	18時00分	18時39分	39分
萬華區	1178	東園民防協勤中心(後側)	884	20時15分	20時54分	39分
萬華區	1200	青年社區管委會(閱覽室)	1018	18時00分	18時39分	39分

行政區	投開票所			完成選舉 開票時間 B	中選會完成 選舉計票登 錄時間C	登錄耗費 時間 C-B
	編號	位置	發出 票數			
大安區	1280	金甌女子高中206教室	925	20時00分	20時39分	39分
大安區	1320	臺北市私立惠真幼兒園1	841	20時08分	20時47分	39分
文山區	1482	辛亥國小(N23)	876	19時00分	19時39分	39分
北投區	78	北投國小2年4班教室	935	19時10分	19時50分	40分
北投區	79	北投國小2年5班教室	946	18時45分	19時25分	40分
內湖區	316	德明財經科技大學(第二閱覽室3)	998	18時20分	19時00分	40分
內湖區	350	臺北市金龍發展中心1樓	983	20時10分	20時50分	40分
內湖區	392	東湖國小117教室	963	20時10分	20時50分	40分
內湖區	450	臺北市網球中心室內球場觀眾席下方(一)	1065	18時50分	19時30分	40分
南港區	476	中華科技大學復華樓一樓中庭	922	17時40分	18時20分	40分
松山區	622	敦化國中803教室	826	19時45分	20時25分	40分
信義區	743	吳興國小6年7班	955	20時10分	20時50分	40分
中山區	792	臺北會幕堂	982	18時00分	18時40分	40分
中山區	800	中山區民活動中心(D室)	913	17時45分	18時25分	40分
中山區	854	康寧大廈(南側穿廊)	855	18時40分	19時20分	40分
中山區	873	五常國小(102教室)	853	18時12分	18時52分	40分
中山區	890	吉林國小(1年4班)	1032	19時30分	20時10分	40分
中山區	916	生命堂	904	19時00分	19時40分	40分
大同區	960	雙蓮國小214教室	889	18時35分	19時15分	40分
中正區	1039	國語實驗小學1年6班教室	749	18時50分	19時30分	40分
萬華區	1097	福星國小活動中心音樂教室1	816	17時20分	18時00分	40分
萬華區	1136	華江國小校史室	985	19時20分	20時00分	40分
萬華區	1157	華園國中彩虹教室	707	18時40分	19時20分	40分
萬華區	1196	新和國小後門穿堂	961	18時35分	19時15分	40分
萬華區	1207	新和國小特教(二)教室	751	18時15分	18時55分	40分
大安區	1252	新民國小一年忠班教室	725	19時10分	19時50分	40分
大安區	1356	大安國小一年四班教室	828	19時48分	20時28分	40分
文山區	1468	興安宮	878	21時50分	22時30分	40分
文山區	1552	萬興國小1年1班教室	918	19時35分	20時15分	40分
北投區	63	八仙里民眾集會所	1100	18時38分	19時19分	41分
士林區	187	士林托兒所	950	18時50分	19時31分	41分
士林區	228	雨農國小	1044	20時40分	21時21分	41分
士林區	259	蘭雅國小	826	19時15分	19時56分	41分
內湖區	354	民宅地下室(左側)	1050	17時45分	18時26分	41分
南港區	459	國家文官學院(研討區二)	1049	18時07分	18時48分	41分
南港區	513	成德國中樂學二	887	17時41分	18時22分	41分
南港區	518	成德國中成德藝廊	862	17時15分	17時56分	41分
松山區	550	民生社區中心4樓集會堂川堂	825	18時40分	19時21分	41分
松山區	591	松山國小1樓課輔教室1	1070	20時00分	20時41分	41分
信義區	669	興雅國中7年2班	936	19時30分	20時11分	41分
信義區	774	喬治高職浩然樓2樓202	734	18時30分	19時11分	41分
中山區	808	崇德宮	948	18時03分	18時44分	41分
中山區	829	大直國小(1年4班)	994	20時30分	21時11分	41分
中山區	872	五常國小(101教室)	726	18時15分	18時56分	41分
中山區	906	臺北啤酒工場(辦公大樓1樓)	757	18時40分	19時21分	41分
中山區	907	日盛國際商業銀行	916	18時30分	19時11分	41分
中山區	908	懷生國小(視聽教室)	999	17時45分	18時26分	41分
中正區	1040	忠義國小學生家長會辦公室	908	18時40分	19時21分	41分
萬華區	1158	興義區民活動中心	861	17時40分	18時21分	41分
萬華區	1172	先天道院	1121	18時30分	19時11分	41分
萬華區	1173	天德宮	853	18時05分	18時46分	41分
大安區	1243	基督教忠孝神召會	818	18時40分	19時21分	41分
大安區	1253	新民國小一年仁班教室	819	20時00分	20時41分	41分
大安區	1284	基督教臺北市中心神召會	1008	21時25分	22時06分	41分
大安區	1299	建安國小二年五班教室	855	19時35分	20時16分	41分
大安區	1312	臺北市電影委員會	859	20時25分	21時06分	41分

行政區	投開票所			完成選舉 開票時間 B	中選會完成 選舉計票登 錄時間C	登錄耗費 時間 C-B
	編號	位置	發出 票數			
大安區	1364	阿珍熱炒店	813	19時40分	20時21分	41分
大安區	1365	育樂幼兒園	952	19時00分	19時41分	41分
大安區	1381	光復國小1年6班教室	858	19時40分	20時21分	41分
大安區	1394	仁愛世貿廣場	894	20時00分	20時41分	41分
大安區	1397	大安親子館	805	19時10分	19時51分	41分
文山區	1548	木柵高工活動中心正門進去右側	666	17時38分	18時19分	41分
北投區	116	文化國小2年2班教室	889	20時00分	20時42分	42分
內湖區	331	麗山國中7年20班教室	882	20時19分	21時01分	42分
松山區	557	西松國小一年10班	746	18時40分	19時22分	42分
松山區	580	中山國中第一教室	845	18時35分	19時17分	42分
信義區	644	忠駝國宅乙區管理委員會	919	19時05分	19時47分	42分
信義區	758	吳興國小課後照顧教室1	871	19時15分	19時57分	42分
信義區	782	黎忠區民活動中心(會議中心前)	1001	18時01分	18時43分	42分
中山區	809	新興國中會議室(一)	758	17時45分	18時27分	42分
中山區	836	永安國小(B1幼稚園餐廳2)	1027	19時15分	19時57分	42分
中山區	847	私立稻江護家(314教室)	921	18時50分	19時32分	42分
中山區	869	五常國小(131教室)	885	18時30分	19時12分	42分
大同區	975	揚雅里民活動場所北側	996	21時50分	22時32分	42分
大同區	986	蘭州國中資源教室1	952	19時45分	20時27分	42分
中正區	1009	螢橋國中韻律教室	1013	19時10分	19時52分	42分
中正區	1021	強恕中學禮堂旁停車場	978	19時54分	20時36分	42分
中正區	1096	幸安國小學生活動中心(後段)	855	18時27分	19時09分	42分
萬華區	1193	空南三村管委會(文康中心)	901	17時55分	18時37分	42分
大安區	1311	三聖宮	857	18時45分	19時27分	42分
大安區	1329	群賢里民活動場所	857	19時30分	20時12分	42分
大安區	1400	空軍退員宿舍(芳蘭山莊)	435	19時05分	19時47分	42分
文山區	1462	興隆國小二年二班教室	784	18時00分	18時42分	42分
北投區	130	關渡區民活動中心	1213	18時50分	19時33分	43分
士林區	304	至善國中	755	18時58分	19時41分	43分
內湖區	446	麗山國小2樓1年3班教室	1080	19時05分	19時48分	43分
松山區	616	復盛區民活動中心第3教室	1065	23時17分	0時00分	43分
信義區	763	三興國小微笑班(一)	922	19時50分	20時33分	43分
信義區	765	三興國小1年1班	717	18時50分	19時33分	43分
中山區	823	私立稻江護家(312教室)	926	19時06分	19時49分	43分
中山區	870	五常國小(132教室)	902	18時45分	19時28分	43分
中正區	1008	螢橋國中健體教室	764	17時10分	17時53分	43分
萬華區	1099	福星國小活動中心羽球場左側	761	17時40分	18時23分	43分
萬華區	1107	西門國小2年1班教室	811	19時30分	20時13分	43分
萬華區	1166	萬華區民活動中心(前段)	861	18時30分	19時13分	43分
萬華區	1169	西園民防協勤中心	1122	19時12分	19時55分	43分
萬華區	1202	樂群花園新城管委會(活動中心)	1122	19時00分	19時43分	43分
文山區	1480	興隆國小1年2班教室	775	18時10分	18時53分	43分
文山區	1537	實踐國小教師研究室	972	20時00分	20時43分	43分
內湖區	351	基督教浸信會榮恩堂	927	19時05分	19時49分	44分
內湖區	398	東湖國中705教室	972	18時35分	19時19分	44分
南港區	523	港福非營利幼兒園(一)	796	18時20分	19時04分	44分
松山區	533	二村基石中心	844	20時00分	20時44分	44分
信義區	773	三興國小1年4班	910	18時20分	19時04分	44分
信義區	784	大我新莊聯勤202廠退員宿舍大智樓1樓文康室	662	19時30分	20時14分	44分
中山區	817	中山國小(4年2班)(B104)	916	19時10分	19時54分	44分
中山區	900	長春國小(1年2班)	769	18時00分	18時44分	44分
中山區	909	懷生國小(快活教室)	952	18時42分	19時26分	44分
中正區	1028	螢橋國小1年1班教室	802	19時40分	20時24分	44分
中正區	1029	螢橋國小1樓社會科教室	847	19時30分	20時14分	44分
中正區	1063	中正國中9年5班教室	916	19時50分	20時34分	44分
萬華區	1132	長順區民活動中心(前段)	944	18時20分	19時04分	44分

行政區	投開票所			完成選舉 開票時間 B	中選會完成 選舉計票登 錄時間C	登錄耗費 時間 C-B
	編號	位置	發出 票數			
萬華區	1201	樂群花園新城管委會(會議室)	974	19時30分	20時14分	44分
萬華區	1210	國興幼兒園(大活動室)	770	18時24分	19時08分	44分
大安區	1245	萬象大廈穿堂	783	19時25分	20時09分	44分
大安區	1258	古亭國小一年三班教室	855	20時50分	21時34分	44分
大安區	1342	臺北教大實小三年丙班教室	948	19時45分	20時29分	44分
文山區	1470	靜心中小學1年孝班教室	805	17時55分	18時39分	44分
北投區	99	文化國小1年6班教室	856	19時55分	20時40分	45分
北投區	114	文化國小1年2班教室	780	18時30分	19時15分	45分
士林區	165	陽明高中	794	19時30分	20時15分	45分
士林區	239	職能發展學院	1123	20時10分	20時55分	45分
內湖區	375	內湖高中102教室	1197	19時40分	20時25分	45分
內湖區	388	南湖國小1年2班教室	967	18時15分	19時00分	45分
內湖區	421	東湖國小103教室	1022	19時30分	20時15分	45分
信義區	681	永吉國中藝文教室	1217	20時10分	20時55分	45分
信義區	683	友嘉實業股份有限公司	981	18時30分	19時15分	45分
中山區	818	中山國小(2年1班)(D104)	786	18時50分	19時35分	45分
中山區	914	中正國小(B101)	775	18時26分	19時11分	45分
中正區	1081	東門國小1年2班教室	856	18時40分	19時25分	45分
萬華區	1161	萬大國小2年1班教室	823	20時00分	20時45分	45分
萬華區	1168	萬華區民活動中心(後段)	866	18時30分	19時15分	45分
萬華區	1174	萬大國小1年1班教室	990	18時30分	19時15分	45分
大安區	1233	復興小學慎思樓1年義班教室	595	18時47分	19時32分	45分
大安區	1278	金華國小一年一班教室	979	21時36分	22時21分	45分
大安區	1357	大安國小一年五班教室	810	18時30分	19時15分	45分
北投區	21	臺北市私立一德幼兒園	974	21時35分	22時21分	46分
北投區	94	逸仙國小4年1班教室	841	19時45分	20時31分	46分
內湖區	323	麗山國中8年5班教室	1004	20時10分	20時56分	46分
內湖區	429	雙壘名宅大廈中庭	1080	20時30分	21時16分	46分
南港區	470	胡適國小誠正樓美勞教室(一)	912	17時50分	18時36分	46分
松山區	623	張先生宅	1100	21時00分	21時46分	46分
信義區	733	祐德高中祐德大樓104教室	917	18時45分	19時31分	46分
中山區	805	文昌宮守望相助隊協勤中心	952	20時40分	21時26分	46分
中山區	824	崇實區民活動中心1樓閱覽室	1128	21時00分	21時46分	46分
中山區	839	永安國小(B1知動室)	1106	18時50分	19時36分	46分
中山區	892	吉林國小(1年6班)	1027	18時55分	19時41分	46分
大同區	961	雙蓮國小312教室	926	20時20分	21時06分	46分
大同區	1000	大龍國小社會教室(四)	849	18時25分	19時11分	46分
中正區	1002	水源區民活動中心(後段)	790	17時50分	18時36分	46分
中正區	1044	國語實驗小學1年1班教室	824	18時45分	19時31分	46分
萬華區	1140	臺糖倉庫C棟多功能推廣空間	849	18時20分	19時06分	46分
萬華區	1182	慈安寺	965	19時20分	20時06分	46分
大安區	1219	世界紅卍字會台灣總主會(大門前)	787	20時45分	21時31分	46分
大安區	1282	中正國中七年3班教室	911	21時10分	21時56分	46分
文山區	1421	景美國中會議室(一)	696	19時40分	20時26分	46分
文山區	1460	興得閱覽室	727	18時25分	19時11分	46分
北投區	11	汾陽宮	959	19時10分	19時57分	47分
北投區	125	桃源國小力行樓羚羊班教室	887	19時58分	20時45分	47分
內湖區	330	麗山國中7年19班教室	990	19時50分	20時37分	47分
內湖區	332	麗山國中8年20班教室	1091	20時30分	21時17分	47分
南港區	515	福德國小家長會辦公室	1014	18時40分	19時27分	47分
信義區	679	興雅國小B109教室	1112	21時00分	21時47分	47分
信義區	719	松山家商廣設大樓日212教室	941	19時10分	19時57分	47分
中山區	887	吉林國小(1年1班)	997	18時50分	19時37分	47分
萬華區	1153	大理幼兒園	901	18時15分	19時02分	47分
萬華區	1187	萬大第一區民活動中心(前)	1022	18時20分	19時07分	47分
萬華區	1211	國興幼兒園企鵝班遊戲室外(左側)	753	17時45分	18時32分	47分

行政區	投開票所			完成選舉 開票時間 B	中選會完成 選舉計票登 錄時間C	登錄耗費 時間 C-B
	編號	位置	發出 票數			
文山區	1507	景文高中勤勞樓101教室	964	19時00分	19時47分	47分
文山區	1516	社會局老人自費安養中心-1	748	18時30分	19時17分	47分
內湖區	440	明湖國小志工團辦公室	974	20時10分	20時58分	48分
松山區	561	西松國小英語教室	782	19時20分	20時08分	48分
松山區	633	聖若瑟天主堂	913	20時05分	20時53分	48分
中山區	806	集英里固定里民活動場所	956	18時30分	19時18分	48分
中山區	812	中山國小(4年5班)(B107)	881	18時40分	19時28分	48分
中山區	831	永安國小(B1餐廳1)	946	18時00分	18時48分	48分
中山區	834	永安國小(B1室內體育空間2)	865	17時40分	18時28分	48分
中山區	888	吉林國小(1年2班)	1010	19時00分	19時48分	48分
大同區	993	慶昌區民活動中心	799	19時15分	20時03分	48分
中正區	1015	金融研訓院(教室1)	933	18時50分	19時38分	48分
萬華區	1114	臺北市立萬華幼兒園	744	18時40分	19時28分	48分
萬華區	1155	青龍宮	927	21時05分	21時53分	48分
萬華區	1175	萬大國小1年2班教室	924	18時15分	19時03分	48分
萬華區	1186	萬大第一區民活動中心(後)	954	18時30分	19時18分	48分
大安區	1218	世界紅卍字會台灣總主會(大廳)	970	21時10分	21時58分	48分
文山區	1495	安康社區希望工坊(左邊間)	369	19時20分	20時08分	48分
北投區	48	石牌國小1年8班教室	916	19時30分	20時19分	49分
內湖區	403	週美里里民活動廣場(2)	1091	18時20分	19時09分	49分
信義區	704	救總臺北兒童福利中心接送室	598	18時30分	19時19分	49分
中山區	899	長春國小(1年3班)	819	17時50分	18時39分	49分
中山區	911	朱崙區民活動中心(後段)	816	18時08分	18時57分	49分
大安區	1225	幸安國小1年1班教室	732	18時40分	19時29分	49分
大安區	1379	仁愛國小自強樓3年6班教室	849	19時20分	20時09分	49分
大安區	1389	光復國小一年三班教室	738	19時30分	20時19分	49分
文山區	1423	景興國中專科教室(三)	848	18時45分	19時34分	49分
文山區	1465	景興國小1年3班教室	1001	19時30分	20時19分	49分
北投區	55	立農國小潛能開發班(三)教室	998	20時00分	20時50分	50分
北投區	132	關渡國中總務處旁川堂	972	19時00分	19時50分	50分
士林區	198	葫蘆國小	1031	20時55分	21時45分	50分
內湖區	313	西湖國中學學習輔導中心(二)	1141	19時29分	20時19分	50分
內湖區	432	麗湖國小小學堂教室(一)	1007	19時40分	20時30分	50分
中山區	833	永安國小(B1室內體育空間1)	812	17時40分	18時30分	50分
中正區	1005	永興宮	706	17時25分	18時15分	50分
中正區	1045	國語實驗小學1年2班教室	738	18時20分	19時10分	50分
萬華區	1102	西門國小1年2班教室	828	19時40分	20時30分	50分
萬華區	1112	菜園區民活動中心	912	19時15分	20時05分	50分
萬華區	1118	老松國小低年級教師研究室	787	19時25分	20時15分	50分
萬華區	1122	老松國小1年3班教室	774	18時00分	18時50分	50分
萬華區	1126	富福區民活動中心	857	18時07分	18時57分	50分
萬華區	1179	觀音寶蓮寺臺北道場	899	20時55分	21時45分	50分
大安區	1352	辛亥區民活動中心	914	18時25分	19時15分	50分
北投區	8	明德國中812教室	1030	20時30分	21時21分	51分
內湖區	443	內湖垃圾焚化廠能源利用中心1樓大廳	735	18時00分	18時51分	51分
中山區	811	新興國中(校史室)	663	17時40分	18時31分	51分
中山區	838	永安國小(B1樓學生活動教室)	996	19時40分	20時31分	51分
中山區	864	行政里固定里民活動場所	1092	19時00分	19時51分	51分
大同區	996	重慶國中8年6班教室	947	21時10分	22時01分	51分
萬華區	1152	和平青草園(原402號公園歷史建物)	1063	20時10分	21時01分	51分
大安區	1256	古亭國小三年一班教室	791	20時40分	21時31分	51分
文山區	1406	景美國中生科教室(一)	935	19時41分	20時32分	51分
士林區	232	雨農國小	1015	21時30分	22時22分	52分
內湖區	426	大湖國小課輔教室(四)	1171	19時30分	20時22分	52分
松山區	544	民權國小潛能開發班(一)	927	19時30分	20時22分	52分
松山區	565	民生國小1年1班教室	784	18時45分	19時37分	52分

行政區	投開票所			完成選舉 開票時間 B	中選會完成 選舉計票登 錄時間C	登錄耗費 時間 C-B
	編號	位置	發出 票數			
松山區	586	松基區民活動中心第3教室	983	19時30分	20時22分	52分
信義區	708	興雅國中9年3班	859	18時30分	19時22分	52分
中山區	830	大直國小(1年5班)	874	20時10分	21時02分	52分
大同區	939	日新國小會議室	851	20時10分	21時02分	52分
大同區	999	大龍國小社會教室(三)	813	18時30分	19時22分	52分
文山區	1514	伯大尼兒少家園會議室	758	18時30分	19時22分	52分
北投區	52	石牌國小1年4班教室	847	18時30分	19時23分	53分
北投區	59	立農里里民活動場所	1022	20時30分	21時23分	53分
士林區	236	芝山國小	1014	21時10分	22時03分	53分
士林區	255	蘭雅國小	917	19時40分	20時33分	53分
內湖區	369	明湖國中7年20班教室	1128	19時05分	19時58分	53分
內湖區	378	陽光區民活動中心(外)	1097	18時45分	19時38分	53分
內湖區	401	內溝溪生態展示館	505	17時55分	18時48分	53分
松山區	547	民生國中教師會教室	986	18時50分	19時43分	53分
松山區	574	市立圖書館啟明分館1樓	1090	20時30分	21時23分	53分
信義區	672	興雅國中數學教室	743	18時40分	19時33分	53分
大同區	925	小巷亭日本料理倉庫	867	20時00分	20時53分	53分
中正區	1011	河堤國小1年2班教室	830	18時10分	19時03分	53分
大安區	1330	基督教救世軍臺北中央堂	749	18時00分	18時53分	53分
大安區	1384	仁愛國小莊敬樓1年3班教室	815	18時50分	19時43分	53分
北投區	105	復興高中行政大樓一樓川堂	751	18時05分	18時59分	54分
北投區	122	桃源里里民活動場所	897	20時10分	21時04分	54分
松山區	535	健康國小終身學習中心	1051	18時20分	19時14分	54分
萬華區	1189	光仁國小105教室	913	19時05分	19時59分	54分
文山區	1422	景興國中專科教室(一)	836	18時28分	19時22分	54分
文山區	1450	興華國小6年2班教室	912	20時30分	21時24分	54分
北投區	119	康莊社區民眾集會所	1043	18時50分	19時45分	55分
內湖區	333	麗山國中8年6班教室	1075	20時10分	21時05分	55分
內湖區	402	週美里里民活動廣場(1)	981	18時55分	19時50分	55分
內湖區	407	福音貴格週美教會	827	19時45分	20時40分	55分
松山區	578	中山國中童軍教室	806	18時30分	19時25分	55分
中山區	793	民安區民活動中心(才藝廳)	941	18時30分	19時25分	55分
中山區	894	興亞區民活動中心	979	18時20分	19時15分	55分
大同區	922	普濟寺	957	19時10分	20時05分	55分
大同區	945	永樂國小家長會長辦公室	909	20時10分	21時05分	55分
中正區	1007	螢橋國中會議室	842	17時40分	18時35分	55分
萬華區	1109	西門國小2年3班教室	792	20時30分	21時25分	55分
大安區	1354	大安國小一年二班教室	825	20時00分	20時55分	55分
北投區	133	關渡國中7年1班教室	1022	20時00分	20時56分	56分
士林區	295	陽明區民活動中心	611	17時35分	18時31分	56分
南港區	457	南港高工實機一教室	910	17時30分	18時26分	56分
信義區	736	松山家商日319教室	871	19時19分	20時15分	56分
中正區	1035	聖維雅納天主堂	905	19時52分	20時48分	56分
中正區	1041	忠義國小二年1班教室	860	19時00分	19時56分	56分
萬華區	1104	西門國小5年1班教室	954	19時40分	20時36分	56分
萬華區	1145	頂碩里里民活動場所	749	18時20分	19時16分	56分
大安區	1362	海巡署教育訓練測考中心餐廳2	902	20時40分	21時36分	56分
文山區	1430	萬隆里里民活動場所	971	18時50分	19時46分	56分
北投區	36	永欣里里民活動場所	1002	21時51分	22時48分	57分
內湖區	324	內湖國小1年1班教室	1065	20時00分	20時57分	57分
松山區	583	楊先生宅	933	21時05分	22時02分	57分
大安區	1223	師大附中美術教室(二)	960	20時10分	21時07分	57分
大安區	1310	東方工商自衛樓A150教室	650	18時00分	18時57分	57分
北投區	66	屈原宮	1232	19時40分	20時38分	58分
北投區	107	中和里里民活動場所	1094	22時00分	22時58分	58分
北投區	140	大屯國小美勞陶藝教室	757	18時20分	19時18分	58分

行政區	投開票所			完成選舉 開票時間 B	中選會完成 選舉計票登 錄時間C	登錄耗費 時間 C-B
	編號	位置	發出 票數			
內湖區	355	民宅地下室(右側)	835	18時25分	19時23分	58分
內湖區	410	行善區民活動中心大廳	1057	19時19分	20時17分	58分
松山區	584	上達汽車有限公司	959	19時30分	20時28分	58分
松山區	602	健康國小三樓活動中心	1114	18時30分	19時28分	58分
中山區	905	五福財神爺廟	845	18時13分	19時11分	58分
中正區	1089	金甌女中205教室	988	21時15分	22時13分	58分
萬華區	1103	西門國小1年3班教室	1018	19時50分	20時48分	58分
萬華區	1183	湄聖宮	1169	18時10分	19時08分	58分
大安區	1372	仁愛國中8年1班教室	737	18時30分	19時28分	58分
北投區	17	石牌國中7年7班教室	1007	21時00分	21時59分	59分
北投區	77	北投國小行政大樓川堂	964	18時35分	21時34分	59分
士林區	284	天母國小	900	18時50分	19時49分	59分
內湖區	310	文湖國小1年2班教室	1073	20時45分	21時44分	59分
內湖區	317	德明財經科技大學(衛生教育室A104)	1090	18時40分	19時39分	59分
松山區	604	健安新城G區管委會辦公室	1092	22時48分	23時47分	59分
信義區	731	祐德高中祐德大樓102教室	930	18時40分	19時39分	59分
信義區	770	廣安宮	1044	20時00分	20時59分	59分
中山區	803	新興國中(教學大樓1樓舊童軍教室)	752	18時33分	19時32分	59分
中山區	898	長春國小(1年4班)	850	18時20分	19時19分	59分
中山區	918	育航幼稚園	800	17時30分	18時29分	59分
北投區	96	逸仙國小4年3班教室	875	18時35分	19時35分	1時00分
信義區	688	松山進安宮會議室	845	18時30分	19時30分	1時00分
大安區	1236	懷生國中體育館桌球教室1	910	19時00分	20時00分	1時00分
大安區	1387	光復國小一年一班教室	750	19時30分	20時30分	1時00分
內湖區	315	德明財經科技大學(第二閱覽室2)	1017	19時30分	20時31分	1時01分
松山區	539	民權區民活動中心禮堂南側	985	19時05分	20時06分	1時01分
松山區	643	財團法人臺北市中崙福成宮	703	17時30分	18時31分	1時01分
信義區	752	吳興國小1年4班	1024	19時30分	20時31分	1時01分
中正區	1032	古亭國中903教室	952	19時15分	20時16分	1時01分
大安區	1228	幸安國小1年6班教室	847	20時30分	21時31分	1時01分
大安區	1376	仁愛國小自強樓3年1班教室	817	19時03分	20時04分	1時01分
大安區	1382	光復國小1年7班教室	782	18時28分	19時29分	1時01分
文山區	1424	景興國中七年1班教室	1075	21時40分	22時41分	1時01分
文山區	1531	景美女中信義樓2年儉班教室	866	18時45分	19時46分	1時01分
大安區	1235	懷生國中(穿堂)	819	19時00分	20時02分	1時02分
大安區	1349	懷恩堂(樂民館)	914	19時45分	20時47分	1時02分
文山區	1464	興隆國小二年四班教室	763	18時30分	19時32分	1時02分
北投區	31	明山宮	967	20時00分	21時03分	1時03分
北投區	51	石牌國小1年3班教室	929	19時50分	20時53分	1時03分
北投區	89	北投國中資源班CD教室	960	18時18分	19時21分	1時03分
中正區	1095	東門基督長老教會	827	18時30分	19時33分	1時03分
文山區	1469	靜心中小學1年忠班教室	828	18時55分	19時58分	1時03分
士林區	221	福安國中	951	19時21分	20時25分	1時04分
內湖區	311	文湖國小1年3班教室	1116	19時55分	20時59分	1時04分
內湖區	408	新明公園	989	19時30分	20時34分	1時04分
松山區	600	西松高中(選修教室3)	1036	20時50分	21時54分	1時04分
南港區	471	胡適國小誠正樓美勞教室(二)	931	17時20分	18時25分	1時05分
中山區	820	中山國小(1年3班)(D102)	713	17時30分	18時35分	1時05分
中山區	879	松花區民活動中心(大門右側)	1121	17時50分	18時55分	1時05分
萬華區	1098	福星國小活動中心音樂教室2	764	17時51分	18時56分	1時05分
大安區	1386	仁愛國小莊敬樓1年7班教室	806	18時50分	19時55分	1時05分
北投區	85	北投國小2年1班教室	1035	20時00分	21時06分	1時06分
士林區	300	溪山里民活動場所	1002	18時50分	19時56分	1時06分
內湖區	347	大湖國小課輔教室(一)	1057	19時50分	20時56分	1時06分
內湖區	395	東湖國中702教室	996	18時50分	19時56分	1時06分
信義區	735	松山家商日219教室	787	18時30分	19時36分	1時06分

行政區	投開票所			完成選舉 開票時間 B	中選會完成 選舉計票登 錄時間C	登錄耗費 時間 C-B
	編號	位置	發出 票數			
中山區	790	中正區清潔隊(忠孝分隊)	985	19時30分	20時36分	1時06分
文山區	1472	靜心中小學1年愛班教室	901	18時57分	20時03分	1時06分
士林區	169	陽明高中	846	19時00分	20時07分	1時07分
松山區	594	安平區民活動中心3樓	916	19時30分	20時37分	1時07分
中山區	789	正義固定里民活動場所	830	18時55分	20時02分	1時07分
中正區	1093	連雲禪苑	1072	20時00分	21時07分	1時07分
大安區	1273	師大教育學院大樓一樓東側廊廳	823	17時55分	19時02分	1時07分
中山區	821	私立稻江護家(211教室)	1046	19時40分	20時48分	1時08分
中正區	1065	中正國中9年15班教室	933	20時00分	21時08分	1時08分
大安區	1241	臺北科技大學土木工程館1樓大廳	825	19時00分	20時08分	1時08分
文山區	1484	辛亥國小(N25)	946	18時50分	19時58分	1時08分
北投區	10	士林福庭公寓大廈閱覽室	928	19時20分	20時29分	1時09分
北投區	13	福星宮會議室	972	19時45分	20時54分	1時09分
大安區	1237	懷生國中體育館桌球教室2	870	18時50分	19時59分	1時09分
文山區	1487	早安綠莊社區活動中心	925	21時06分	22時15分	1時09分
北投區	100	文化國小1年7班教室	785	19時00分	20時10分	1時10分
松山區	569	車庫	779	18時10分	19時20分	1時10分
大安區	1242	敦歆幼兒園	899	21時00分	22時10分	1時10分
大安區	1369	中華基督教行道會臺北教會川堂	850	20時30分	21時40分	1時10分
文山區	1535	力行國小1年4班教室	917	19時00分	20時10分	1時10分
中山區	891	吉林國小(1年5班)	949	18時57分	20時08分	1時11分
中山區	910	朱崙區民活動中心(前段)	828	17時45分	18時56分	1時11分
中正區	1094	大雄精舍	954	20時40分	21時51分	1時11分
大安區	1393	光復國小社會教室(四)	829	20時00分	21時11分	1時11分
文山區	1525	景美女中信義樓2年溫班教室	806	18時40分	19時51分	1時11分
士林區	183	劍潭國小	1000	19時30分	20時42分	1時12分
松山區	629	敦化國小1年1班	906	19時45分	20時57分	1時12分
中正區	1017	河堤國小2年1班教室	903	19時15分	20時27分	1時12分
大安區	1217	中華電信東三料場	812	19時45分	20時57分	1時12分
大安區	1337	國防部和平新莊閱覽室A	559	18時15分	19時27分	1時12分
文山區	1434	志清國小2年1班教室	842	19時30分	20時42分	1時12分
大安區	1216	大安老人服務暨日間照顧中心(餐廳)	787	19時17分	20時30分	1時13分
大安區	1325	華葯幼兒園1號教室	810	19時30分	20時43分	1時13分
內湖區	397	東湖國中704教室	934	19時10分	20時24分	1時14分
松山區	545	民生國中會議室2	934	18時30分	19時44分	1時14分
中山區	814	中山國小(4年3班)(B105)	881	19時30分	20時44分	1時14分
中山區	849	花國鮮花禮品行(車庫)	1020	19時30分	20時44分	1時14分
文山區	1502	木柵國小1年2班教室	972	20時00分	21時14分	1時14分
文山區	1545	萬芳國小2年2班教室	1026	19時11分	20時25分	1時14分
文山區	1546	萬芳國小2年1班教室	1009	19時35分	20時49分	1時14分
松山區	624	周先生宅	920	21時30分	22時45分	1時15分
信義區	695	永吉國中教師會	853	19時40分	20時55分	1時15分
信義區	702	永吉國小116教室	783	18時20分	19時35分	1時15分
信義區	772	三興國小(樂活教室)	1042	19時39分	20時54分	1時15分
大安區	1315	通安區民活動中心1	764	17時30分	18時45分	1時15分
大安區	1335	成功區民活動中心	958	21時10分	22時25分	1時15分
大安區	1366	基督教信義會和平教會	949	20時50分	22時05分	1時15分
松山區	628	華南社區中庭(2)	1066	19時30分	20時46分	1時16分
松山區	553	介壽國中713教室	858	19時10分	20時27分	1時17分
中山區	815	中山國小(6年7班)(B102)	993	18時45分	20時02分	1時17分
中正區	1055	市立聯合醫院婦幼院區第二醫療大樓	936	21時10分	22時27分	1時17分
大安區	1255	新民國小二年孝班教室	720	19時35分	20時52分	1時17分
文山區	1503	木柵國小1年3班教室	989	20時05分	21時22分	1時17分
中山區	804	新興國中(教學大樓1樓健康中心)	771	18時15分	19時33分	1時18分
中山區	880	松花區民活動中心(大門左側)	983	17時35分	18時53分	1時18分
大安區	1392	光復國小社會教室(三)	887	20時10分	21時28分	1時18分

行政區	投開票所			完成選舉 開票時間 B	中選會完成 選舉計票登 錄時間C	登錄耗費 時間 C-B
	編號	位置	發出 票數			
文山區	1432	志清國小1年2班教室	784	19時10分	20時28分	1時18分
內湖區	348	大湖國小藝文教室	1197	19時42分	21時01分	1時19分
松山區	549	民生社區中心8樓三民區民活動中心	896	18時00分	19時19分	1時19分
信義區	673	興雅國中8年2班	791	18時20分	19時39分	1時19分
大安區	1380	光復國小1年5班教室	841	20時20分	21時39分	1時19分
內湖區	368	大湖基督教會	914	19時45分	21時05分	1時20分
文山區	1415	溪口國小1年1班教室	916	20時20分	21時40分	1時20分
文山區	1444	靜心中小學1年信班教室	1107	19時30分	20時50分	1時20分
北投區	34	肯納自閉症基金會	1050	18時30分	19時51分	1時21分
信義區	659	興雅區民活動中心3樓小教室	894	18時40分	20時01分	1時21分
信義區	745	信義國中生活科技教室(一)	790	18時20分	19時41分	1時21分
中正區	1037	國語實驗小學1年4班教室	703	18時19分	19時40分	1時21分
文山區	1436	萬福國小C202教室	863	19時30分	20時51分	1時21分
北投區	20	臺北市教會第44聚會所	1042	19時45分	21時07分	1時22分
士林區	298	平等國小	681	18時10分	19時32分	1時22分
士林區	303	臨溪區民活動中心	916	17時40分	19時02分	1時22分
信義區	674	興雅國中8年3班	742	18時10分	19時32分	1時22分
大安區	1321	臺北市私立惠真幼兒園2	735	20時30分	21時52分	1時22分
北投區	45	石牌國小2年13班教室	957	18時30分	19時53分	1時23分
士林區	273	天母國中	1002	20時30分	21時53分	1時23分
內湖區	307	西湖國中學習輔導中心(三)	1100	19時57分	21時20分	1時23分
北投區	135	關渡國中7年3班教室	1022	20時00分	21時24分	1時24分
內湖區	424	大湖國小課輔教室(二)	1116	19時50分	21時14分	1時24分
松山區	603	自強區民活動中心	1256	20時30分	21時54分	1時24分
中山區	902	興安花園社區管理委員會	979	19時00分	20時24分	1時24分
大同區	927	建成國中版畫教室	742	17時30分	18時54分	1時24分
文山區	1536	實踐國小智慧教室	1005	19時50分	21時14分	1時24分
文山區	1538	木柵高工學生活動中心正門進去左側	1053	19時25分	20時50分	1時25分
內湖區	318	港墘區民活動中心	1129	20時10分	21時36分	1時26分
內湖區	364	康寧國小1年3班教室	907	21時10分	22時36分	1時26分
中山區	787	林森區民活動中心	866	19時40分	21時06分	1時26分
大安區	1328	中國基督教信義會靈光堂	883	20時48分	22時14分	1時26分
文山區	1524	景美女中信義樓2年良班教室	764	18時50分	20時16分	1時26分
文山區	1527	景美女中信義樓2年和班教室	804	18時30分	19時57分	1時27分
文山區	1453	興家社區停車場C1、C2、C2-1	916	19時20分	20時48分	1時28分
士林區	235	芝山國小	996	23時00分	0時29分	1時29分
內湖區	425	大湖國小課輔教室(三)	1192	18時55分	20時24分	1時29分
士林區	201	葫東區民活動中心	1166	20時30分	22時00分	1時30分
松山區	587	松基區民活動中心禮堂	1020	19時40分	21時10分	1時30分
信義區	677	六藝里里民活動場所	963	21時05分	22時36分	1時31分
文山區	1431	志清國小1年1班教室	755	18時35分	20時06分	1時31分
文山區	1542	財團法人臺北市基督教萬芳浸信會	913	20時00分	21時31分	1時31分
內湖區	390	東湖國小115教室	1035	19時55分	21時27分	1時32分
大安區	1288	大安高工至善樓106教室	986	20時50分	22時22分	1時32分
北投區	141	湖田國小1年忠班教室	572	20時00分	21時33分	1時33分
內湖區	396	東湖國中703教室	960	18時33分	20時06分	1時33分
中正區	1026	螢橋國小2年1班教室	744	18時30分	20時03分	1時33分
大安區	1248	光武里民活動場所	828	21時15分	22時48分	1時33分
內湖區	394	東湖國中701教室	744	17時50分	19時25分	1時35分
信義區	717	松山家商廣設大樓日113教室	937	18時00分	19時35分	1時35分
信義區	756	松山工農園藝科實習農場101綜合教室	842	18時00分	19時35分	1時35分
北投區	22	明德國中913教室	1065	19時00分	20時36分	1時36分
內湖區	411	(舊)潭美國小1年1班教室	1078	20時05分	21時42分	1時37分
信義區	705	救總臺北兒童福利中心A棟川堂	887	18時00分	19時38分	1時38分
文山區	1407	景興國小1年5班教室	959	20時30分	22時09分	1時39分
文山區	1499	明道國小5、6年信班教室	952	19時50分	21時29分	1時39分

行政區	投開票所			完成選舉 開票時間 B	中選會完成 選舉計票登 錄時間C	登錄耗費 時間 C-B
	編號	位置	發出 票數			
內湖區	404	週美里里民活動廣場(3)	897	19時03分	20時43分	1時40分
中正區	1077	臺北商業大學行政大樓1樓	753	19時30分	21時10分	1時40分
中正區	1058	中正國中7年2班教室	848	18時30分	20時13分	1時43分
大安區	1234	懷生國中體育館跆拳道教室	670	18時15分	19時58分	1時43分
大安區	1215	仁愛教育館	725	21時30分	23時14分	1時44分
文山區	1541	萬芳區民活動中心	897	18時40分	20時24分	1時44分
松山區	536	市立圖書館三民分館視聽室	879	18時50分	20時36分	1時46分
文山區	1492	國家考場1004試場	1069	19時30分	21時18分	1時48分
士林區	287	基督教天母禮拜堂	981	21時45分	23時34分	1時49分
士林區	226	雨聲國小	758	20時47分	22時39分	1時52分
內湖區	334	碧湖國小教師研究室	1200	18時40分	20時32分	1時52分
文山區	1544	萬芳國小2年3班教室	907	19時35分	21時27分	1時52分
中山區	845	北安區民活動中心	668	17時55分	19時48分	1時53分
北投區	2	中正高中活動中心介壽廳	999	18時00分	19時54分	1時54分
文山區	1515	伯大尼兒少家園兒童主日學教室	698	20時20分	22時14分	1時54分
松山區	537	民權國小多元教室111	946	19時30分	21時25分	1時55分
文山區	1405	景美國小1年4班教室	1087	20時00分	21時55分	1時55分
內湖區	380	瑞陽里民宅空地	1105	19時45分	21時43分	1時58分
士林區	157	士林國小	818	18時00分	19時59分	1時59分
信義區	781	黎忠區民活動中心(研習教室)	989	17時35分	19時34分	1時59分
中正區	1016	金融研訓院(教室2)	796	18時03分	20時02分	1時59分
文山區	1557	政大附中woolf教室	955	18時52分	20時51分	1時59分

(三)經詢問松山區第568號及第653號票所之主任管理員可知，如票所至區選務中心之車程短及速報表無誤者，很快即可正常登錄中選會計票系統：

- 1、經詢問松山區第568號票所主任管理員吳○臻表示，我們都是照公所給我們的標準程序走，不是沒有問題才是正常的嗎，我當天很早就被通知可以離開了，票數都沒有被通知有問題。沒有參與後續的程序，所以不太了解。第568號票所選舉開票完成時間為18:20，登錄完成時間為18:29，登錄耗時只有9分，因為投票所距離公所還挺近的，速報員動作也很快，之前也跟我配合合作過，我們是第一個回去公所的，電梯直接上10樓等語。
- 2、另詢問信義區第653號票所主任管理員陳○玲表示，當天是18:30投完票，選舉票開票完成時間為19:30，中選會完成計票登錄時間為19:49，登錄耗時只有19分，因為我們投票所騎車到公所

不用5分鐘就到了等語。

(四)中選會訂頒之工作人員手冊明定區選務中心核對速報表無誤後應立即登錄中選會電腦計票系統：

- 1、工作人員手冊第35-36頁記載「選舉投開票報告表共3份，第3份張貼開票所門口。另2份送鄉(鎮、市、區)選務作業中心，其中第1份於公民投票開票前，應先裝入封袋由主任管理員會同主任監察員簽章密封，先派工作人員1人，送至鄉(鎮、市、區)選務作業中心核對無誤後輸入電腦；另一份俟開票所關閉後，由主任管理員會同主任監察員送回鄉(鎮、市、區)選務作業中心，鄉(鎮、市、區)選務作業中心收到主任管理員送回的投開票報告表，應與之前收到的投開票報告表核對，2份報告表如有不一致之處，應向主任管理員查明更正」；又選舉投開票報告表下方說明五記載「本表應於開票完畢後，當場填寫一式3份……」。所謂「核對無誤後輸入電腦」係指速報表如經區選務中心核對無誤後應立即登錄中選會電腦計票系統，惟臺北市無「待確認情形」之票所登錄耗時逾2小時以上者計93個(其中士林區達60個)，並未立即登錄；另既為一式3份採複寫方式填寫，照理3份之內容應一致，其中2份先後送回區選務中心，難以想像有所謂「不一致之處」。

2、中選會對工作人員手冊之說明：

- (1) 選舉投開票報告表第1份於公民投票開票前，應先裝入封袋由主任管理員會同主任監察員簽章密封，先派工作人員1人，送至鄉(鎮、市、區)選務作業中心核對無誤後即「輸入電腦」。所謂「輸入電腦」即為登錄中選會電腦計票系

統。該電腦計票系統係提供全國各直轄市、縣(市)共同使用，當晚均未有任一直轄市、縣(市)反映該會系統無法登錄或效能過慢問題。

(2) 選舉投開票報告表另1份俟開票所關閉後，由主任管理員會同主任監察員送回鄉(鎮、市、區)選務作業中心，鄉(鎮、市、區)選務作業中心收到主任管理員送回的投開票報告表，應與之前收到的投開票報告表核對，2份報告表如有不一致之處，應向主任管理員查明更正。上開規定係為確保開票結果與電腦計票作業登錄資料相同之確認機制，惟第1份投開票報告表送出後，其後仍有可能發現投開票報告表有填寫錯誤之處而進行確認更正，是以2份報告表須核對，如有不一致時，應向主任管理員查明更正。

(3) 有關「從開票完成至登錄作業完成所需時間(包含從投開票所至選務作業中心之車程加上選務作業中心人員核對選舉投開票報告表並登錄中選會計票系統之時間)」，如無須待確認情形，通常需時多久」一節，因各投開票所距離選務作業中心遠近不一，送達專員將第1份投開票報告表送達後，仍須依「電腦計票作業SOP」進行初步檢核，確認無誤後始得登錄計票系統，是以從開票完成、投開票報告表填寫完成、指派專人送達選務作業中心至登錄作業完成所需時間尚無統計資料。

(五) 經上開統計分析，票所如無待確認情形，登錄耗時最快者僅7分鐘，未逾1小時之票所亦近千個，顯然多數票所於確認速報表無誤後多能盡快登錄中選會電腦計票系統，並無障礙事由，既然各區選務中心統一適用中選會訂頒之工作人員手冊及電腦計

票作業SOP，照理處理時程不應相差過久。惟：

- 1、士林區第263號票所登錄耗時最長為5小時59分，最快與最慢相差竟達51倍。而其中士林區無待確認情形之票所登錄耗時2小時以上者竟佔2/3，且逾4小時以上者多達11個，原因為何，北選會僅表示其與各區選務中心均密切保持聯繫，除指派督導員前往各區關心瞭解有無遭遇作業困難，以適時提供必要之協助；投票日臺北市各區選務中心並無反映計票系統問題，北選會並設有專責人員於計票系統監看掌握各區各票所之登錄進度。經查投票日當日至凌晨，臺北市各區選務中心有關投開票報告表收件、檢核、確認補正及登錄系統等作業，均遵依工作手冊及電腦計票標準作業程序積極辦理中，北選會督導人員亦密集催請各區儘速完成計票登錄作業，並未具體說明正常票所何以遲延登錄。
- 2、北選會對於有待確認情形票所之處理方式(即須等待主管主監完成公投票開票後返回區公所確認蓋章)，於此並無法合理解釋，因速報表並無錯誤，根本無須再找主管主監確認更正或蓋章，區選務中心登錄員未於第一時間即登錄中選會電腦計票系統，究竟在等待什麼，實令人費解。

(六)綜上，臺北市無「待確認情形」之票所登錄耗時逾2小時以上者計93個，其中士林區達60個，登錄耗時最長為5小時59分(選舉開票完成時間為19:00，惟區選務中心登錄完成時間為次日0:59)，與登錄耗時最短7分者相差達51倍，顯違反中選會訂頒之工作人員手冊明定區選務中心核對無誤後應即輸入電腦，核有違失。

三、由於本次臺北市長候選人第一高票(4號柯文哲)與第

二高票(2號丁守中)相差僅有3,254票，經丁守中向臺北地院聲請驗票後，差距變更為3,567票，丁守中不服向臺北地院提起選舉無效之訴，經臺北地院108年5月10日107年度選字第7號民事判決「原告之訴駁回」。該判決中證實部分票所確有「票袋破損、未彌封、彌封處未蓋騎縫章或有開拆痕跡」、「選舉人名冊以蓋指印領票但無證明人印章或僅有1個證明人印章」、「選舉人名冊核章數與投開票所報告表所載領票數不一致」、「用餘票票數不符」等情事，為進一步瞭解在驗票過程中發現之瑕疵函請臺北地院說明，惟該院函復表示各票所開票監票之程序有無瑕疵，不在驗票後重新計票範圍內。另經查閱當時有全程直播開票過程之媒體(三立、民視、台視、東森、聯合)，在當晚22:40~23:15時段皆呈現丁守中得票數略高於柯文哲數百票之情形，其餘時段票數互有領先或有微幅差距，依該判決附圖2「以北選會修正附圖1之開始開票時間共1563個投開票所所做之得票率趨勢圖(重新計票後)」觀之，2人得票率呈現之折線圖亦為互有領先，惟據中選會選舉資料庫網站公布之「107年直轄市長選舉各投票所明細」及「各投票所完成登錄時間」結合觀之，丁守中除於當晚17:41:46~17:42:00曾短暫贏數十票外，其餘時段皆輸柯文哲，2人得票折線圖曲線與媒體呈現者顯有差異。為釐清開票現場公開唱票票數與中選會網站公告之票數是否一致，請北選會提供各票所之投開票報告表遭拒絕，請中選會提供計票系統依進票順序登載之票所編號及各候選人得票數，該會表示現僅存最後計票結果，無法提供歷程紀錄。調查意見一及二所提及部分區選務中心在登錄「開早登晚」型票所時為何拖延至深夜，唯一合理推論就是待各票所將選舉人名冊、投開票報告表正本及

實體選票送回後，由內部人員在選舉人名冊上未投票者處以蓋指印方式領取相對人數之用餘票，再圈選特定候選人後將票放入有效票袋，或將他人得票改成無效票，最後再修改報告表正本數字，讓法院驗票亦無從查知，致改變投票最終結果，有觸犯刑法第146條第1項「以詐術或其他非法之方法，使投票發生不正確之結果或變造投票之結果」之罪嫌。本院原請北選會提供選舉人名冊，擬逐一洽詢以指印方式領取選票之選舉人是否確有到場投票，及將其上之指印送警政署刑事警察局鑑驗，如有2個以上相同者，即可追查指印所有人，惟北選會以法院及檢察官始有職權查閱而拒絕提供，致本院難以查明規劃者及參與執行者為何人。依刑事訴訟法第241條規定，公務員因執行職務知有犯罪嫌疑者，應為告發，爰移請臺灣臺北地方檢察署偵辦。

(一)臺北地院108年5月10日107年度選字第7號民事判決「原告(2號丁守中)之訴駁回」，該判決中證實部分票所確有「票袋破損、未彌封、彌封處未蓋騎縫章或有開拆痕跡」、「選舉人名冊以蓋指印領票但無證明人印章或僅有1個證明人印章」、「選舉人名冊核章數與投開票所報告表所載領票數不一致」、「用餘票票數不符」等情事：

1、上開判決第10頁記載，系爭選舉開票結果，原告丁守中(2號)577,566票，得票率40.82%、姚文智(3號)244,641票，得票率17.29%、柯文哲(4號)580,820票，得票率41.05%，原告與當選人柯文哲相差3,254票。經原告聲請重新計票，由該院107年度選聲字第2號事件受理，該院於107年12月間重新計票並勘驗選票，當選人柯文哲得票數為580,663票，候選人丁守中為577,096票，相

差3,567票、姚文智244,342票。中選會依臺北地院驗票後重新計票之票數，於107年12月18日公告更正當選人柯文哲之得票數為580,663票。

- 2、臺北地院13日公布臺北市長選舉驗票結果，候選人丁守中確定翻盤無望。丁守中隨即召開記者會，提出「臺北市選務工作五大違法事例」，並強調驗票中發現了不少選務瑕疵，包含數千個領票只按壓指紋卻沒有兩位以上見證人蓋章、灌票疑雲層出不窮、選舉人名冊的領票數與實際投票數不相符、裝選票的信封未彌，以及選舉人名冊簽英文領票、簽姓領票、甚至用主任管理員蓋章領票等²¹。為確認上開瑕疵之實際情形，函請臺北地院提供相關事證，經該院108年11月5日北院忠文澄字第1080006651號函復表示，該院辦理107年度選聲字第2號重新計票事件，係依選罷法第69條規定，就當事人主張個別選票是有效票或無效票，該有效票所投候選人之票數，以及當事人就選票之意見，予以記錄後重新計票，並將重新計票結果通知該主管選委會。至於各投開票所開票、監票之程序有無瑕疵，並不在該案件勘驗選票後重新計票範圍內。
- 3、因臺北地院未明確函復說明驗票發現之瑕疵，爰以該院上開判決中所記載為準：該判決中證實部分票所確有「票袋破損、未彌封、彌封處未蓋騎縫章或有開拆痕跡」、「選舉人名冊以蓋指印領票但無證明人印章或僅有1個證明人印章」、「選舉人名冊核章數與投開票所報告表所載領票數不一致」、「用餘票票數不符」等情事：

²¹ <http://www.epochtimes.com/b5/18/12/13/n10908493.htm>。

- (1) 北選會辦理系爭選舉發生票袋破損、未彌封、彌封處未蓋騎縫章或有開拆痕跡之情形，是否已違反選罷法第57條第6項之規定？

據上開判決第79頁記載「原告主張：至少有93個投開票所，226個有效票袋、無效票袋、已領未投票袋、用餘票袋有此情形(見驗票筆錄判讀報告之附件3)……，依選罷法第57條第6項規定，票袋包封、封存係於開票後為之，斯時開票結果已揭曉。且原告於107年11月28日聲請就系爭選舉之全部選舉人名冊及全部選票予以查封，亦經該院於隔日即107年11月29日予以查封，並派員留守及監視錄影。是自開票結果已揭曉後至該院查封時止，其期間票袋之封存、保管、運送縱有瑕疵，要不影響於原已開票之結果，原告亦未提出證據足以證明其所主張之票袋破損、未彌封、彌封處未蓋騎縫章或有開拆痕跡之情形，而致影響原已開票結果之事實，自難認為足以影響系爭選舉結果。

- (2) 北選會辦理系爭選舉發生選舉人名冊以蓋指印領票，但無證明人印章或僅有1個證明人印章之情形，是否已違反選罷法第18條第2項之規定？

據上開判決第80-84頁記載「原告主張：至少有212個投開票所有此情形，即有1,371張選票有此問題，顯見被告辦理系爭選舉並未依法查核身分，任意發放選票。……又經勘驗2本選舉人名冊部分，萬華區1196投開票所實際投票人數姑且以961位計，即有27人有此情形，此單項違法比例約為2.8%；中山區872投開票所姑且以726位實際投票人數計，即有20人有此情

形，約有2.7%之領票違法情事。……被告辦理選務顯有未依法核對選舉人身分之情事，已違反選罷法第18條第2項之規定，勢已足影響選舉結果等語。原告此部分主張，係以該院107年度選聲字第2號重新計票事件之重新計票筆錄及重新計票結果表為憑。另其中萬華區1196投開票所及中山區872投開票所，因依重新計票筆錄記載，係整本皆無證明人蓋章(但未記載個數)，故再經確認選舉人名冊，以指印領票者未有證明人蓋章者，萬華區1196投開票所共有27人，中山區872投開票所共有20人，有各該投開票所選舉人名冊翻拍照片為證，亦為兩造所不爭執。是以，原告上開所主張之情形，係依全部1,563個投開票所之重新計票筆錄(含其中2本另為計算數量)所得認有疏失之結果。……揆之上開說明，捺指印後由管理員及監察員會章係由選務人員為之，選務人員於匆忙中難免疏失，故准予事後利用空檔檢查並補蓋章。……故原告所主張指印領票未經管理員及監察員蓋章證明之情形(且亦有整本選舉人名冊皆漏未蓋章之情形，例如萬華區1196投開票所、中山區872投開票所)，此為選務人員於匆忙當中可能發生之疏忽，尤其選舉人按指印時，選舉人名冊管理員需利用空檔請監察員一起蓋章。而本次選舉人排隊等候人龍長較無空檔，易有漏蓋證明章之作業疏失，並不影響選舉人能否領票以及投票行為正確與否。且以系爭選舉投票當日大排長龍之情形，在投票時間內，不論係投票所內或投票所外，均有許多選舉人觀看投票所之作業情形，亦難認有機會可趁虛進入投

票所以指印冒領冒投；且若要冒領，除有上開身分查驗機制外，以盜刻印章之方式冒領反更容易。至於選務人員方面，依中選會訂定之公職人員選舉投票所開票所工作人員訓儲作業要點，所遴選之工作人員大都為基層地方機關之職員或公教人員，均係臨時編制，彼此未必熟識，原難串同作弊，且各投開票所均有各組候選人或所屬政黨推薦之監察員在場監督（參見選罷法第59條第3項規定），相互制衡。本次系爭選舉推薦原告參選之中國國民黨在1,481個投票所均有推派監察員，亦為北選會陳明在卷，加以各投開票所空間不大，內部一覽無遺，選務人員欲以按指印領票方式作弊，誠非易事；再系爭選舉投票當日大排長龍，選務人員（含領票處管理員等）實需接續處理排隊人潮領票、投票等作業，更難認選務人員期間得以無選舉人前來之空檔時間按指印領票方式作弊。

- (3) 北選會辦理系爭選舉發生選舉人名冊核章數與投開票所報告表所載領票數不一致之情形，是否已違反選罷法第18條第1項及第2項之規定？

據上開判決第91-94頁記載「原告主張：此違法情狀可分為實際領票數大於選舉人名冊核章數（即幽靈票）及實際領票數小於選舉人名冊核章數（即遺失票）此兩情形，皆為被告未依法核對選舉人身分造成之違法情狀。而依重新計票筆錄顯示，至少有373個投開票所，1,324張選票有此違法情形（驗票筆錄判讀報告之附件8）。以投開票所數量計，此違法情狀顯已占臺北市總投開票所數量23.8%之高。各

別投開票所更有高達300票領票數不一致之情形，顯見被告辦理系爭選舉並未依法核對選舉人身分，任意發出選票，顯已違反選罷法第18條第1項及第2項之規定等語。原告係以該院重新計票事件之重新計票結果表上之甲欄「原開票結果（依報告表填載）」之「領票數」與乙欄「法院重新計票情形」之「領票數（依選舉人名冊填載）」比較後，數字不符為其主張。然查，上開數字僅能代表投開票報告表上，所記載之「領票數」與該院重新計算選舉人名冊中之「領票數量」有所不同，而投開票報告表之領票數（即發出票數），依規定係投票截止後，清點選舉人名冊，統計領票人數後填入（參系爭工作人員手冊第62頁），該院重新計算選舉人名冊中之「領票數量」亦是採同樣清點選舉人名冊方式為之。又投開票報告表所填載之「領票數」，本可能未必與選舉人名冊「領票人數」完全一致絕無差池，而該院重新計票事件既已重新計算選舉人名冊中之領票數量，自應以之為準。……惟重新計票結果表上之甲欄「原開票結果（依報告表填載）」之「領票數」與乙欄「法院重新計票情形」之「領票數（依選舉人名冊填載）」此2欄位之數字不符，誠如上開說明，大多情形為誤計、誤算、誤載，難認與原告上開所主張之違法情狀有直接關係。例如：其中北投區68、士林區223、內湖區350、南港區506、松山區598投開票所等為例，法院重新計票後之領票數，與有效票、無效票、已領未投票合計均為相符，並無有何幽靈票或遺失票之情形。另原告主張……之「極

端異常」：萬華區1134投開票所²²「-99」：原99張票屬原告，驗票後判定99張皆為用餘票等語。依重新計票結果表，原開票結果(依報告表填載)之「領票數」記載1,078票，「法院重新計票情形」之「領票數」記載979票，少99票。惟法院實際點算之有效票加無效票加已領未投票亦為979票，再加計法院點算之用餘空白票477票，亦等於選舉人數1,456人，難認有何幽靈票或遺失票之情形。而上開差距，係投開票報告表之記載有誤。

(4) 北選會辦理系爭選舉發生用餘票票數不符之情形，是否已違反選罷法第18條第1項及第2項之規定？

原告主張：計有284個投開票所，1,248個用餘票數量有此情形(驗票筆錄判讀報告之附件9)，顯見被告辦理系爭選舉有任意發出選票之情形。以投開票所數量計，此違法情狀顯已占臺北市總投開票所數量18.1%之高，顯見被告辦理系爭選舉並未依法核對選舉人身分，已違反選罷法第18條第1項及第2項之規定等語。原告係以該院重新計票事件之重新計票結果表上之甲欄「原開票結果(依報告表填載)」之「未領票數(用餘空白票)」與乙欄「法院重新計票情形」之「計算用餘空白票袋內票數」比較後，

²² 據上報107年12月11日報導：「萬華區某開票所有99張選票灌給候選人丁守中，經查已領票和選舉人名冊是對的，但交給選委會的報告表丁卻多99票，北選會11日表示『這並非弊端，只是發生掏過來時掏錯了』的誤入情況，純屬疏失等語」。

(https://www.upmedia.mg/news_info.php?SerialNo=53891)北選會表示：有關「掏過來時掏錯了」，應係「抄錄過來時抄錄錯了」。案經與區選務作業中心瞭解，該投開票所記票管理員於點算計票紙貼條張數時(每張貼條可畫記20個正字，即1百票，畫滿後再浮貼)，誤將尾數貼條(如畫記32票)算入百票貼條張數，又主任管理員因長時間工作，過於勞累，心理壓力大，急忙於指揮續辦公提案之開票作業，未詳予核校即逕填投開票所報告表所致。

數字不符為其主張。然查，上開數字僅是代表投開票報告表上記載之用餘空白票，與該院重新計算之用餘空白票之數量有所不同。而投開票報告表之「未領票數(用餘空白票)」，依規定係投票截止後，清點用餘票數填入(參系爭工作人員手冊第62頁)，投開票報告表所填載之「未領票數」本可能未必計算正確，而該院重新計票事件時，已重新計算用餘空白票之數量無訛。且用餘空白票係未經領投，若有遺失或短少，亦難認與系爭選舉之結果有關。

(二)依選罷法第18條第2項、防範選舉人重複投票或冒領選舉票辦法第6條及工作人員手冊明文規定，按指印領票者應有管理員及監察員各1人蓋章證明：

- 1、選罷法第18條第2項規定：「選舉人領取選舉票時，應在選舉人名冊上簽名或蓋章或按指印，按指印者，並應有管理員及監察員各一人蓋章證明。」另依同條第4項規定，為防止重複投票或冒領選舉票之情事，授權中選會應訂定防範規定。
- 2、防範選舉人重複投票或冒領選舉票辦法第6條規定：「投票所領票處管理員於發票前，應確實核對前來投票選舉人容貌與其國民身分證之相片是否相符，同時查對國民身分證上姓名、性別、出生年月日是否與選舉人名冊之記載資料相符，經核對符合者，應於選舉人名冊內該選舉人名下，按選舉權種類欄，請選舉人簽名或蓋章或按指印，按指印者，應由管理員及監察員各一人，於『證明人蓋章』欄共同蓋章證明後發給選舉票。」
- 3、工作人員手冊第17-18頁明定領票處管理員之職

務：

- (1) 國民身分證與選舉人名冊或投票權人名冊資料經查相符後，即在冊內該選舉人或投票權人名下之「簽名或蓋章或按指印」欄內依所領選舉票或公投票種類**逐欄蓋章或請其簽名**。蓋章前應先檢查印章上之姓名是否與名冊上之姓名相符，蓋章後，應將印章交還選舉人或投票權人，並提醒勿用印章圈蓋選舉票或公投票。
- (2) 選舉人或投票權人以簽名領取選舉票或公投票時，**應請其簽可辨之姓名全名**。選舉人或投票權人如未攜帶印章或不能簽名者，**應按指印**，以用大姆指為原則，指紋力求完整清晰，**並應由管理員及監察員各1人，立即於「證明人蓋章」欄內共同蓋章證明**，並請選舉人或投票權人用置備之擦手紙巾，將指上印泥擦抹乾淨後發給選舉票或公投票，以免塗污選舉票或公投票，成為無效票。
- (3) 管理員應利用發票空檔，檢查選舉人名冊或投票權人名冊上，以按指印領票之選舉人或投票權人「證明人蓋章」欄內，是否有漏蓋管理員與監察員之印章，如有漏蓋，應即時補蓋。
- (4) 綜上規定可知，選舉人如未攜帶印章，應先請其簽可辨之姓名全名。如「不能簽名」者，始按指印，**並應由管理員及監察員各1人「立即」於「證明人蓋章」欄內共同蓋章證明**，故原則上以指印領票之人應屬極少數，因手部受傷或障礙致「不能簽名」者甚少。縱使管理員及監察員無法立即蓋章證明，亦應利用發票空檔即時補蓋。
- (5) 經詢問北投區第81號投票所主任管理員高○

華表示，我們盡量請他們用蓋章的方式，如果沒有印章而以蓋手印的方式領票，我們的管理員和監察員有核章等語；另詢問文山區第1441號投票所主任管理員張○馨表示，若有以蓋指印領票的，我們都當場核章確認了，我和主任監察員有把印章交給發票管理員等語；又詢問第797號投票所主任監察員黃○彬表示，沒有帶印章的選舉人是請他們簽名，好像沒有按指印的等語。從本案抽訪幾位現場工作人員證詞觀之，皆有按照工作人員手冊規定辦理。

- (6) 經查臺北地院判決已證實至少有212個投開票所有此情形，即有1,371張選票有此問題，甚至確認選舉人名冊以指印領票者未有證明人蓋章者，萬華區1196投開票所共有27人，中山區872投開票所共有20人(至於其他票所是否有類似情況，因判決未記載，臺北地院亦未函復告知，故無從得知)，縱使判決認為指印領票未經管理員及監察員蓋章證明之情形(且亦有整本選舉人名冊皆漏未蓋章之情形，例如萬華區1196投開票所、中山區872投開票所)，此為選務人員於匆忙當中可能發生之疏忽，尤其選舉人按指印時，選舉人名冊管理員需利用空檔請監察員一起蓋章。而本次選舉人排隊等候人龍長較無空檔，易有漏蓋證明章之作業疏失等，惟按指印領票者應有管理員及監察員各1人蓋章證明之作為義務為法規明定，且工作人員經過教育訓練亦有所悉，北選會所轄部分票所工作人員顯然違反上開規定。

- (三) 依選罷法第57條第6項及工作人員手冊明文規定，開票完畢後，主管主監應將選舉票按用餘票、有效

票、無效票及選舉人名冊分別包封，並於封口處簽名或蓋章：

- 1、選罷法第57條第6項規定：「投開票完畢後，投開票所主任管理員應會同主任監察員，將選舉票按用餘票、有效票、無效票及選舉人名冊分別包封，並於封口處簽名或蓋章，一併送交鄉(鎮、市、區)公所轉送直轄市、縣(市)選舉委員會保管。」
- 2、工作人員手冊第14頁、第34頁及第37頁分別規定：
 - (1) 投票所投票完畢，除依規定將投票匭封鎖或貼上封條，主任管理員會同主任監察員督導領票處管理員，點算選舉人名冊或投票權人名冊上之領票人數與未領票人數，並點數用餘票數，包封用餘票數，於用餘票袋記上張數，填寫投開票報告表之「發出票數」(即選舉人名冊或投票權人名冊之領票人數)、「用餘票數」。另將選舉人名冊或投票權人名冊及用餘之選舉票或公投票分別包封，於封口處共同蓋章，待開票完畢後，一併送交鄉(鎮、市、區)公所轉送直轄市、縣(市)選舉委員會保管，除檢察官或法院依法行使職權外，不得開拆。
 - (2) 選舉票匭開票完畢，主任管理員應即會同主任監察員核計開票結果，核計確定，即填寫投開票報告表一式3份，宣布選舉開票結果，將其中1份張貼於開票所門首，1份先派工作人員送至鄉(鎮、市、區)選務作業中心。主任管理員並繼續督導工作人員包封選舉票，將包封好之選舉票(有效票、無效票、已領未投票、用餘票)，放入選舉票匭加鎖，指派1位工作人員看管，

再進行公民投票開票。

- (3) 選舉之有效票以每一候選人為單位，以100張為一疊，分為若干疊，合併包封裝入有效票袋（注意應註明開票所編號類別及票數），無效票以100張為一疊，分為若干疊，包封裝入無效票袋，已領未投票裝入已領未投票袋，記票紙裝入記票紙袋，投票通知單裝入投票通知單封袋，有效票票袋、無效票袋、已領未投票袋及記票紙袋裝入總投票袋，每一紙袋均應由主任管理員會同主任監察員於封口處加蓋印章。選舉票包封完畢後，即進行公投票開票。
 - (4) 綜上規定可知，選舉票按用餘票、有效票、無效票及選舉人名冊分別包封後，主管主監應於封口處簽名或蓋章。
 - (5) 經查臺北地院判決認為自開票結果已揭曉後至該院查封時止，其期間票袋之封存、保管、運送縱有瑕疵，要不影響於原已開票之結果，原告亦未提出證據足以證明其所主張之票袋破損、未彌封、彌封處未蓋騎縫章或有開拆痕跡之情形，而致影響原已開票結果之事實。顯然法院對原告主張之封存瑕疵並不否認，只是認為原告無法證明該瑕疵與開票結果受影響間之因果關係。惟主管主監應將選舉票按用餘票、有效票、無效票及選舉人名冊分別包封，並於封口處簽名或蓋章之作為義務為法規明定，且工作人員經過教育訓練亦有所悉，北選會所轄部分票所工作人員顯然違反上開規定。
- (四) 經查閱當時有全程直播開票過程之媒體，在當晚22:40~23:15時段皆呈現丁守中得票數略高於柯文哲數百票之情形(箭頭處)，其餘時段票數互有領先

或有微幅差距，依該判決附圖2「以北選會修正附圖1之開始開票時間共1563個投開票所所做之得票率趨勢圖(重新計票後)」觀之，2人得票率呈現之折線圖亦為互有領先：

1、三立、民視、台視、東森新聞及聯合新聞網5家媒體報導：

(1) 三立電視報導丁柯2人得票數及其差額折線圖曲線：

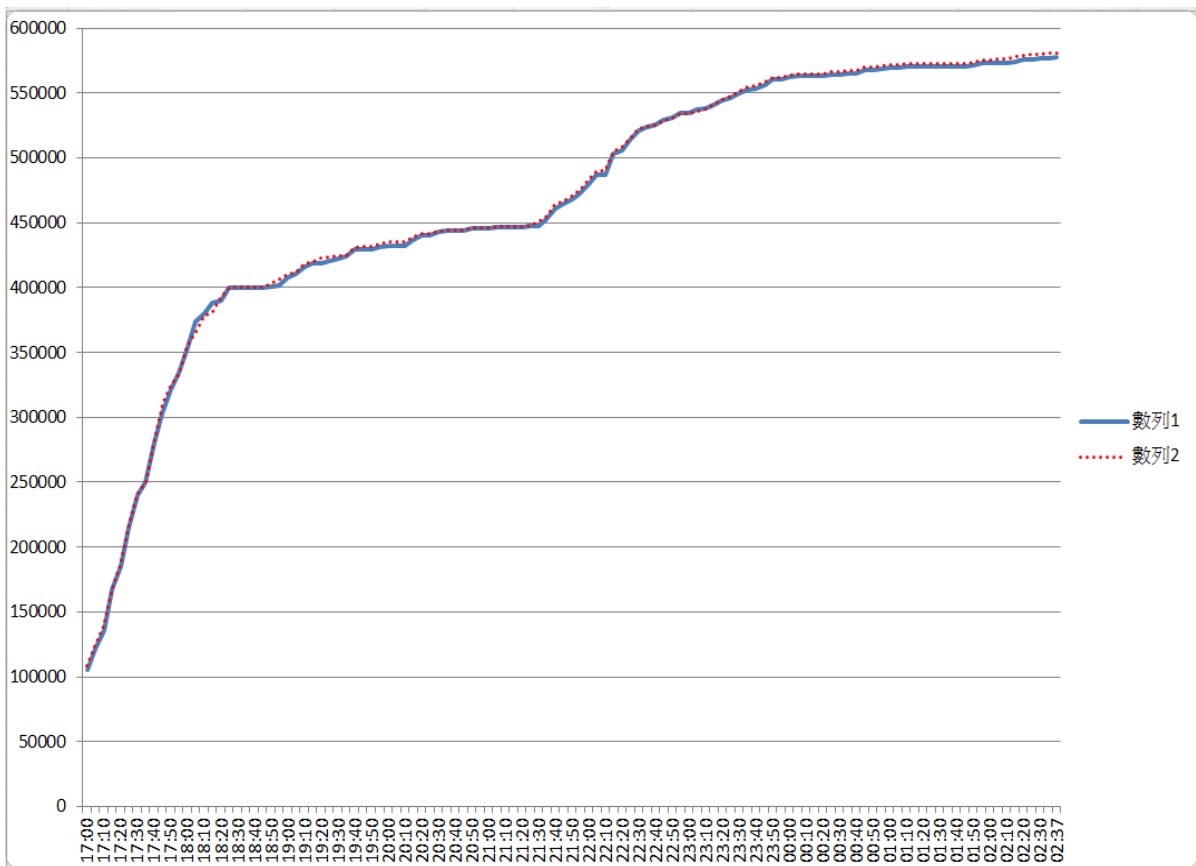

三立電視報導丁守中(數列1)及柯文哲(數列2)開票每隔5分鐘得票數折線圖

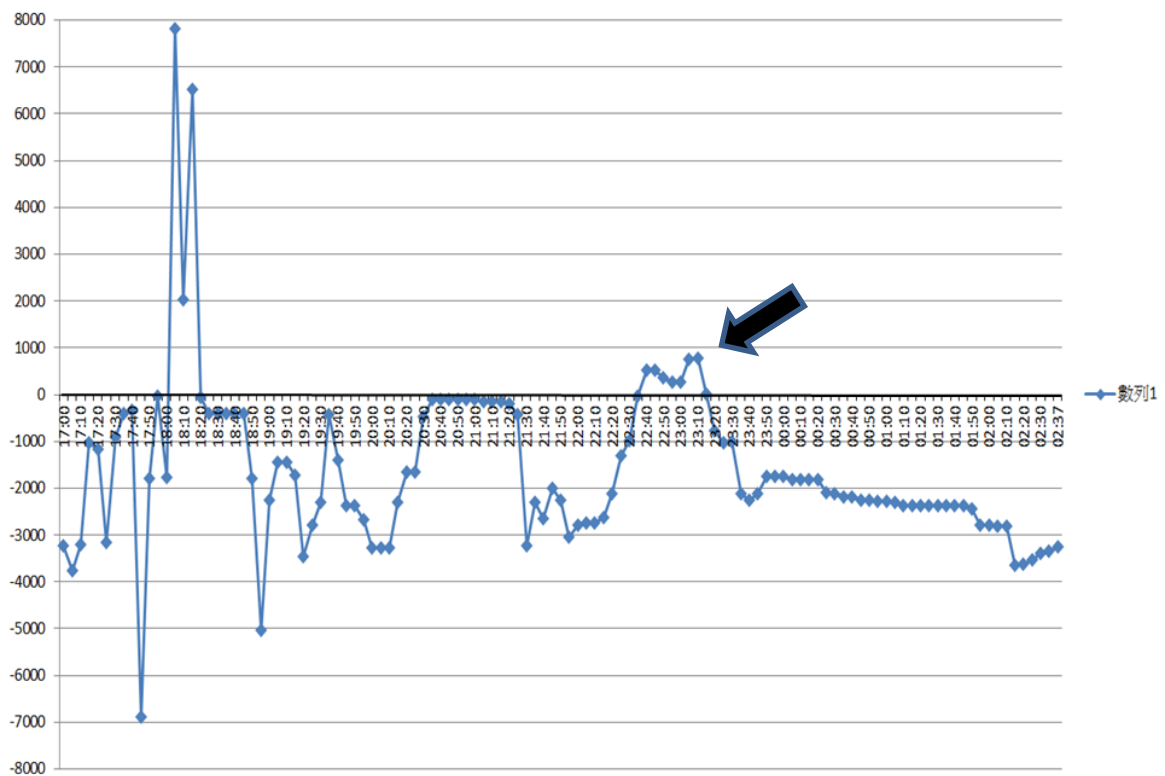

三立電視報導丁守中與柯文哲得票數差額折線圖

(2) 民視報導丁柯2人得票數及其差額折線圖：

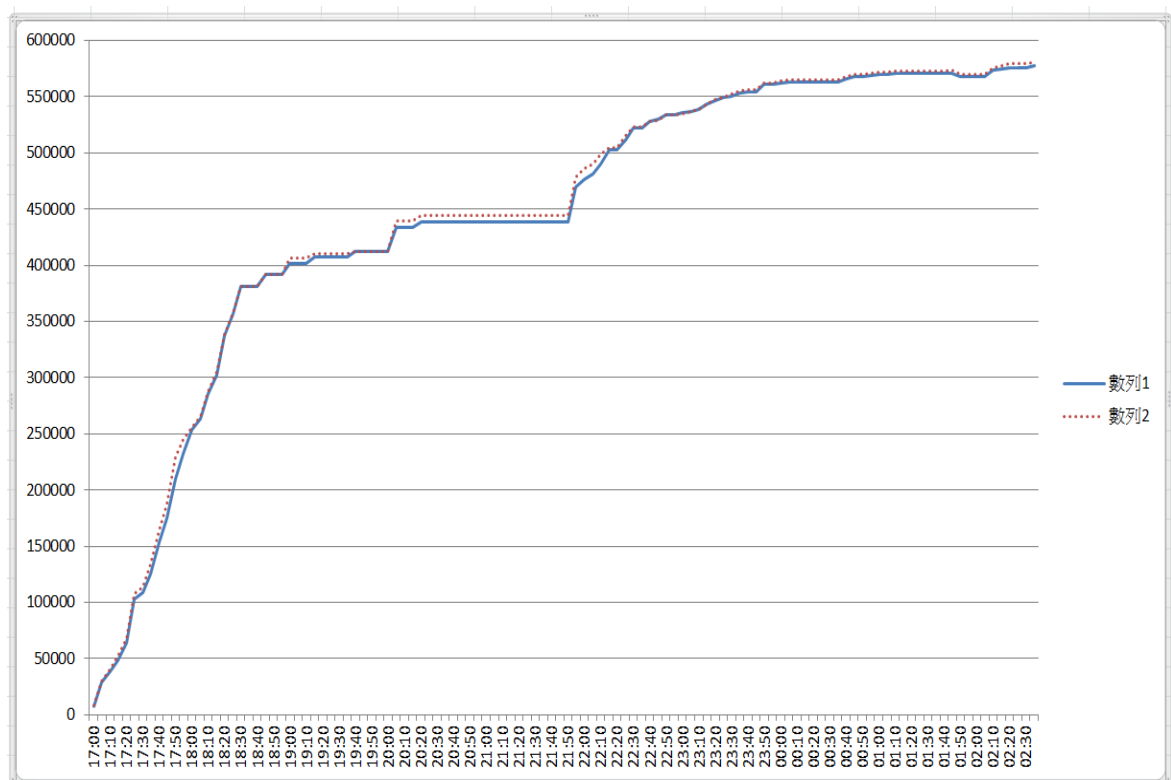

民視報導丁守中(數列1)及柯文哲(數列2)開票每隔5分鐘得票數折線圖

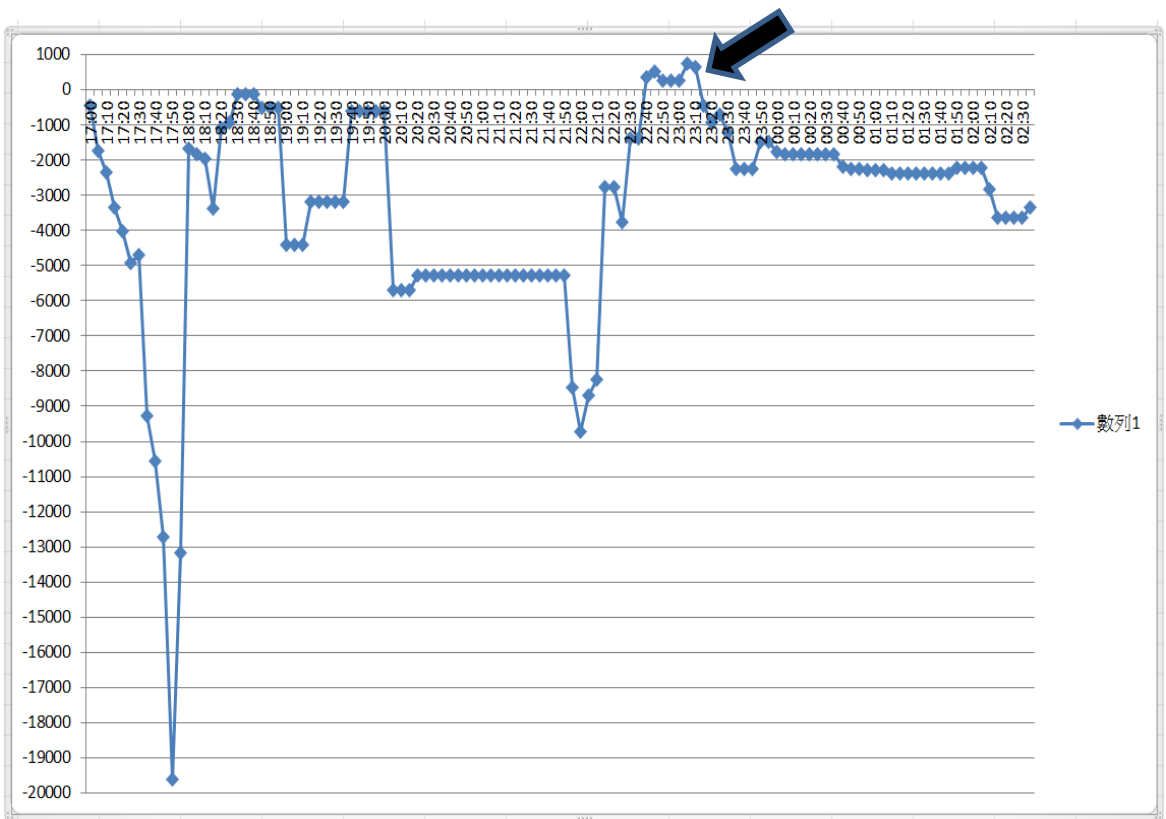

民視報導丁守中與柯文哲得票數差額折線圖

(3) 台視報導丁柯2人得票數及其差額折線圖：

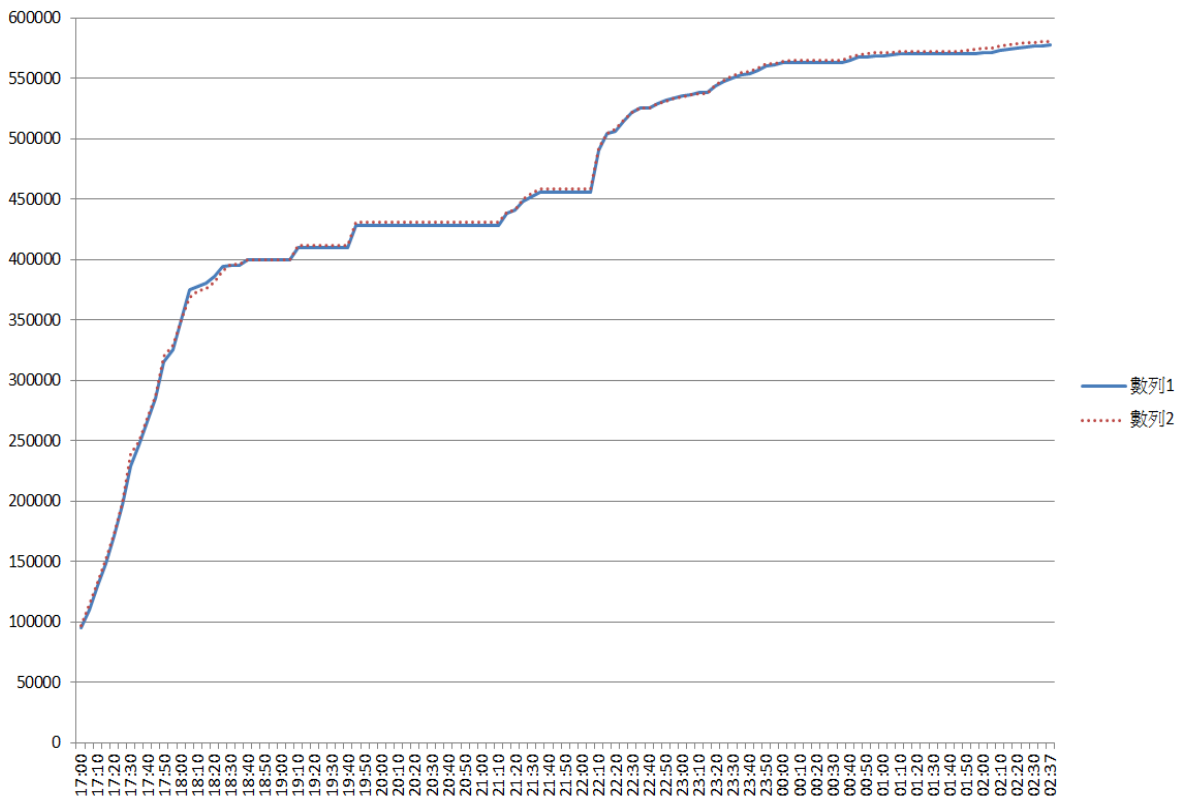

台視報導丁守中(數列1)及柯文哲(數列2)開票每隔5分鐘得票數折線圖

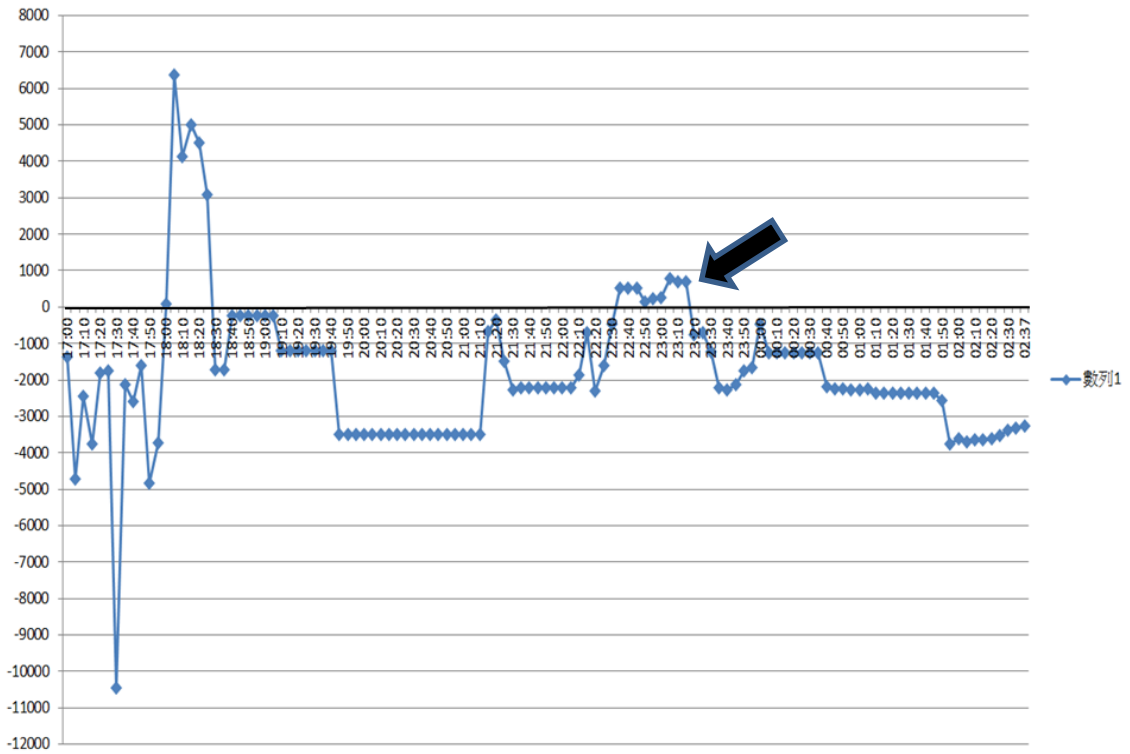

台視報導丁守中與柯文哲得票數差額折線圖

(4) 東森新聞報導丁柯2人得票數及其差額折線圖：
圖：

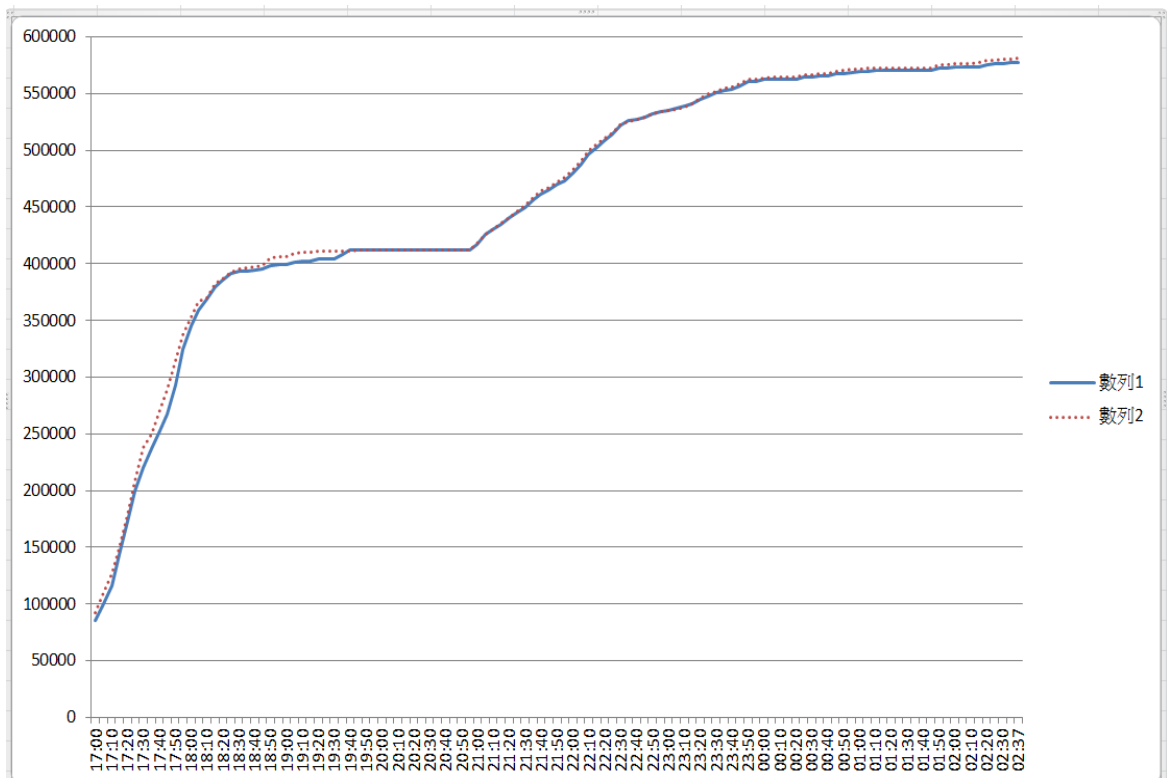

東森新聞報導丁守中(數列1)及柯文哲(數列2)開票每隔5分鐘得票數折線圖

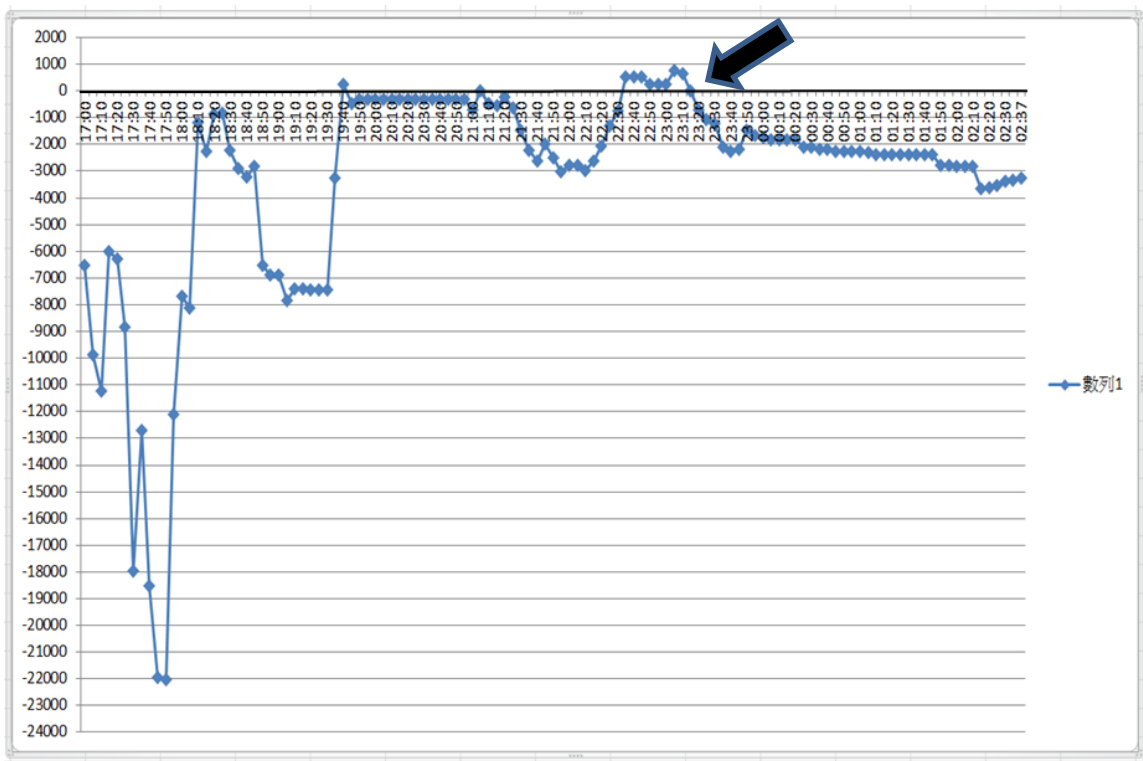

東森新聞報導丁守中與柯文哲得票數差額折線圖

(5) 聯合新聞網報導丁柯2人得票數及其差額折線圖：

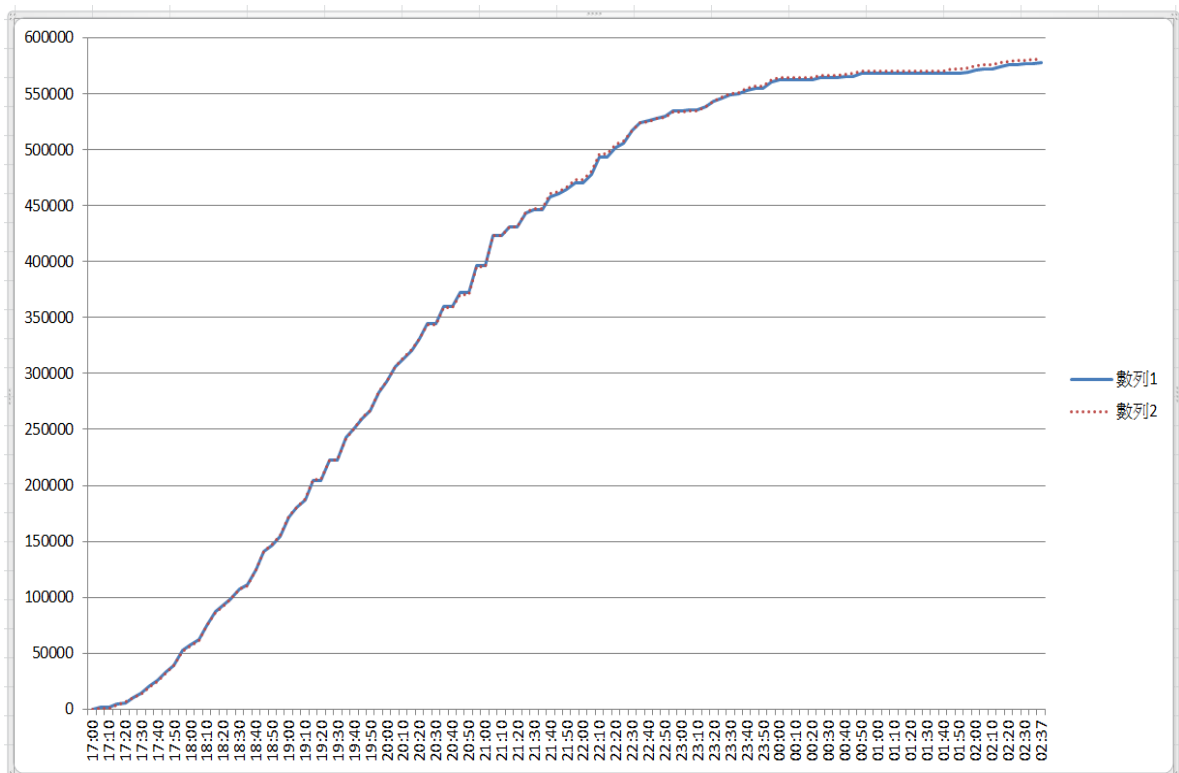

聯合新聞網報導丁守中(數列1)及柯文哲(數列2)開票每隔5分鐘得票數折線圖

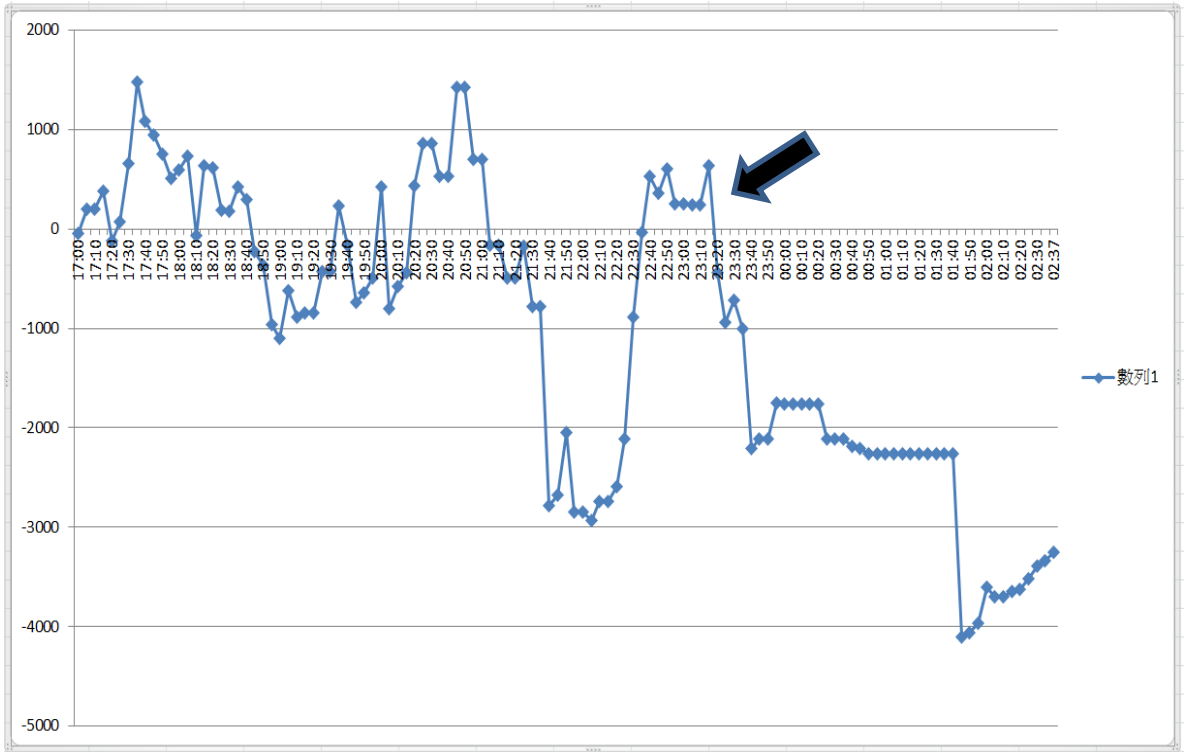

聯合新聞網報導丁守中與柯文哲得票數差額折線圖

2、上開判決附圖1及附圖2：

附圖1：以原告附表C-14之開始開票時間之1552個投開票所做之得票率趨勢圖(重新計票後)

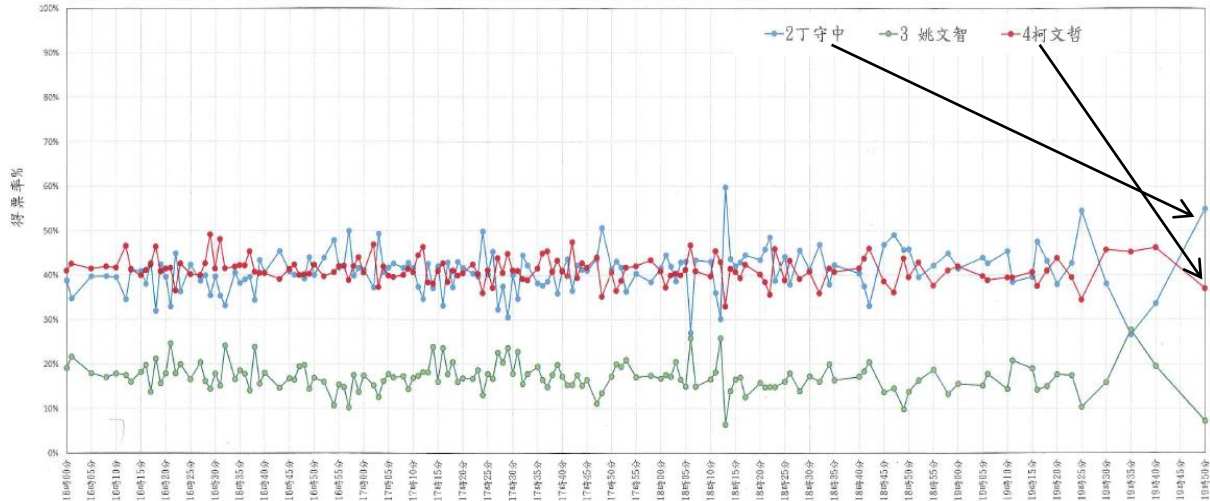

附圖2：以北選會修正附表1之開始開票時間共1563個投票所所做之得票率趨勢圖(重新計票後)

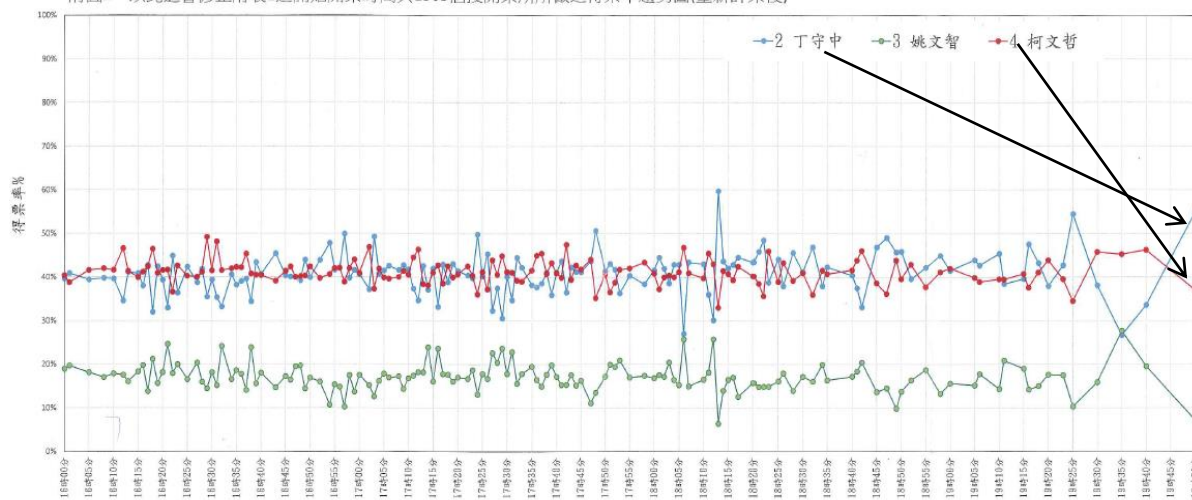

(五)中選會選舉資料庫網站公布之「107年直轄市長選舉各投票所明細」及「各投票所完成登錄時間」結合觀之，丁守中除於當晚17:41:46~17:42:00曾短暫贏數十票外，其餘時段皆輸柯文哲，2人得票數折線圖曲線與媒體呈現者顯有差異：

1、依完成登錄時間排序並間隔5分鐘累計各票所丁柯得票數及其差額：

完成登錄時間	丁守中得票數	柯文哲得票數	丁-柯
17:30	270	406	-136
17:35	702	787	-85
17:40	1217	1308	-91
17:45	2583	2619	-36
17:50	2583	2619	-36
17:55	4103	4308	-205
18:00	7567	8551	-984
18:05	9865	10936	-1071
18:10	13398	15028	-1630
18:15	17172	19011	-1839
18:20	22878	25253	-2375
18:25	28925	31323	-2398
18:30	36633	38645	-2012
18:35	44118	46577	-2459
18:40	52274	55045	-2771
18:45	59821	63049	-3228
18:50	68446	72846	-4400
18:55	80811	84921	-4110
19:00	90155	95248	-5093
19:05	98276	104736	-6460
19:10	106308	113507	-7199
19:15	117755	125973	-8218

完成登錄時間	丁守中得票數	柯文哲得票數	丁-柯
19:20	127763	136938	-9175
19:25	141158	150841	-9683
19:30	154010	164960	-10950
19:35	166865	177860	-10995
19:40	180561	191007	-10446
19:45	191924	201371	-9447
19:50	204385	213857	-9472
19:55	214103	223694	-9591
20:00	228728	238708	-9980
20:05	240500	251013	-10513
20:10	253564	264335	-10771
20:15	266692	277757	-11065
20:20	278245	289093	-10848
20:25	288630	299105	-10475
20:30	300167	310334	-10167
20:35	311058	321132	-10074
20:40	320015	331077	-11062
20:45	328657	339867	-11210
20:50	339523	350419	-10896
20:55	348394	359360	-10966
21:00	356728	367981	-11253
21:05	362694	374806	-12112
21:10	370110	381831	-11721
21:15	377606	388799	-11193
21:20	384946	395864	-10918
21:25	393088	403940	-10852
21:30	401256	412065	-10809
21:35	406449	416867	-10418
21:40	412066	422130	-10064
21:45	418637	429062	-10425
21:50	421969	432385	-10416
21:55	428670	438780	-10110
22:00	433662	443326	-9664
22:05	436490	445951	-9461
22:10	439851	449100	-9249
22:15	446714	455162	-8448
22:20	449030	457328	-8298
22:25	453082	461126	-8044
22:30	457521	465004	-7483
22:35	460280	467737	-7457
22:40	465736	472664	-6928
22:45	468664	475465	-6801
22:50	471372	478322	-6950
22:55	474631	481893	-7262
23:00	476490	483858	-7368
23:05	479471	487327	-7856
23:10	481656	489585	-7929
23:15	485413	493161	-7748
23:20	488184	495785	-7601
23:25	491606	498913	-7307

完成登錄時間	丁守中得票數	柯文哲得票數	丁-柯
23:30	494382	501759	-7377
23:35	496588	503507	-6919
23:40	500474	507292	-6818
23:45	501853	508707	-6854
23:50	504510	511194	-6684
23:55	508595	515389	-6794
00:00	513003	519713	-6710
00:05	515815	522399	-6584
00:10	521251	527257	-6006
00:15	525780	532274	-6494
00:20	531705	537610	-5905
00:25	537319	543737	-6418
00:30	543622	549728	-6106
00:35	547956	553865	-5909
00:40	549992	555857	-5865
00:45	553729	559263	-5534
00:50	555543	560659	-5116
00:55	556353	561505	-5152
01:00	557420	562788	-5368
01:05	560017	565163	-5146
01:10	562112	567238	-5126
01:15	562112	567238	-5126
01:20	562844	567954	-5110
01:25	563982	568986	-5004
01:30	565275	570159	-4884
01:35	566168	571033	-4865
01:40	567543	571955	-4412
01:45	567931	572305	-4374
01:50	568659	572935	-4276
01:55	570379	574442	-4063
02:00	570740	574670	-3930
02:05	571433	575439	-4006
02:10	573855	577805	-3950
02:15	575115	579055	-3940
02:20	575563	579393	-3830
02:25	575987	579763	-3776
02:30	576714	580361	-3647
02:35	577096	580663	-3567

2、依上開票數累計表劃出丁柯2人得票數及其差額折線圖曲線：

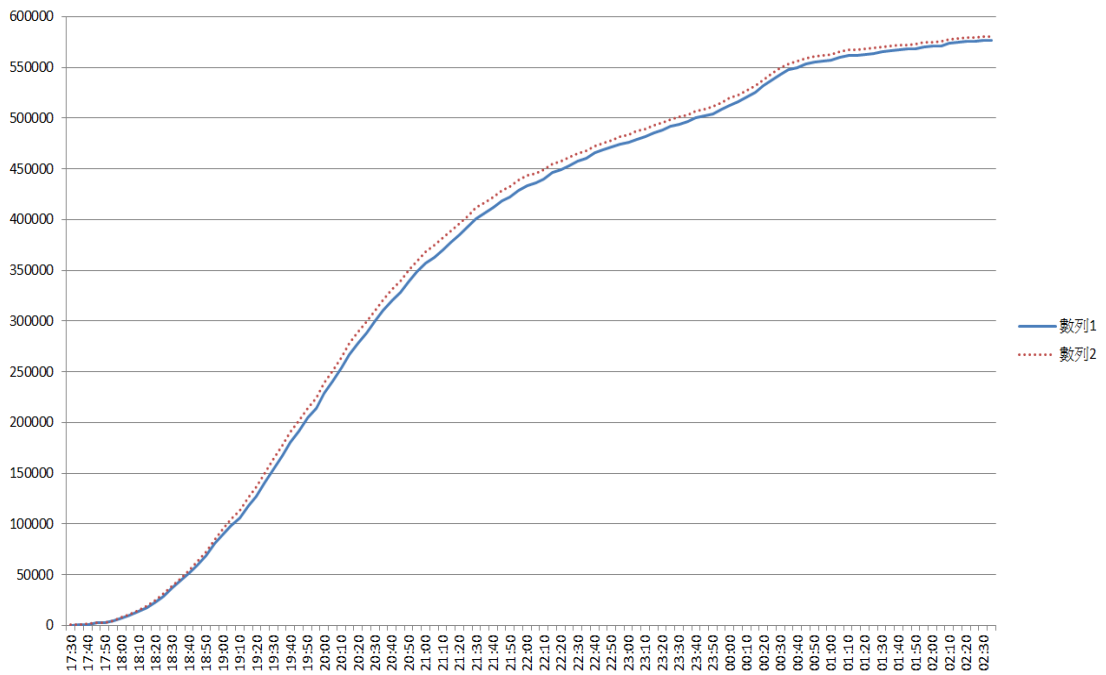

中選會官網公告丁守中(數列1)與柯文哲(數列2)得票數折線圖

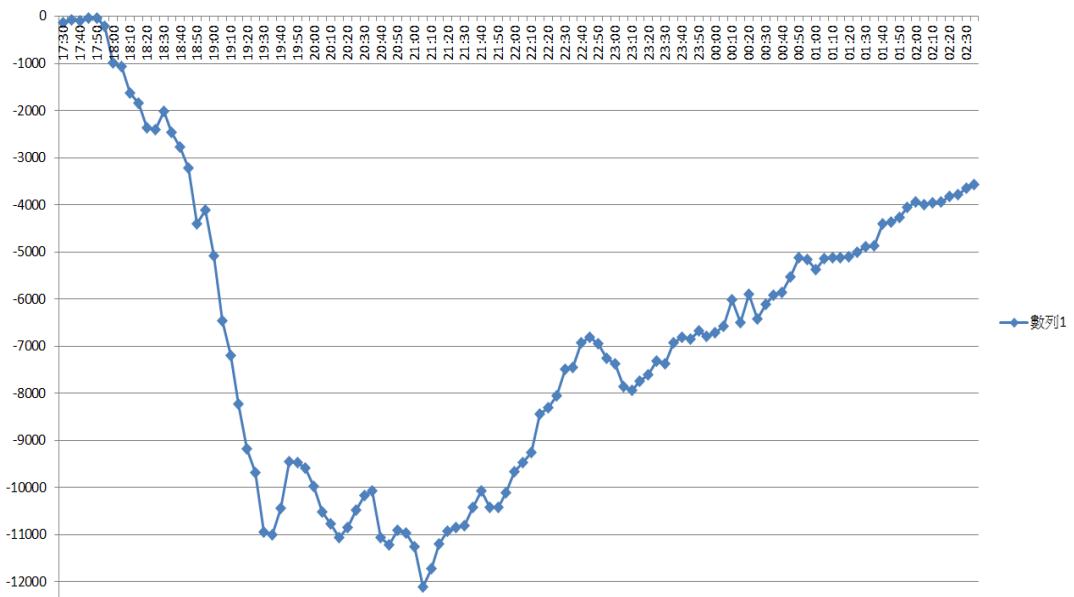

中選會官網公告丁守中與柯文哲得票數差額折線圖

- 3、依中選會官網公布資料可看出，丁守中除於當晚 17:41:46~17:42:00 曾短暫贏數十票外，其餘時段皆輸柯文哲，差距最大時段在開票當晚 21:05:32~21:07:56，票數為1萬2千餘票，之後一路緩步下滑至翌日 02:35 的 3,567 票（驗票

後)。前述5家媒體屬性及報導票數雖有不同，但至少開票當晚22:40-23:15時段皆呈現丁守中曾持續領先半小時左右之狀態，且得票數曲線互有交錯，惟中選會官網資料呈現丁柯2人得票數之曲線幾乎沒有交錯重疊，與媒體呈現者顯有差異。

4、就上開現象，中選會說明如下：

- (1) 中選會108年10月31日函復表示，為確保計票查詢網站票數正確性，由各投開票所派員送回之投開票報告表，須先經初核，再採2位登錄員分別登打一致且符合票數加總邏輯方可輸入電腦系統，因係採嚴格方式登錄開票結果，往往比媒體開票慢，但該會計票網站係為最正確資料，所以會出現最後媒體調整至與該會一致情形；另所詢媒體報導一節，媒體報導票數基於商業利益或時效，其開票票數過程來源可能多種，且可能未如該會登錄票數須經3道關卡(初核、第一次登錄、第二次登錄)，事涉各媒體作法不一，中選會非媒體主管機關，現行選罷法亦無強制媒體公布資料來源，無法臆測上開媒體開票資料來源及依據，難以代為回應。
- (2) 經詢問中選會副主任委員陳朝建表示，其實中選會的資訊才是正確的，事實上媒體要怎麼報我們無法約束，此部分我也不諱言可能是某程度的媒體亂源，而這個部分是可以再考量是否需要以法律加以規範。但是媒體報的票數未必正確，而若以錯誤的事實去作分析，所得的資訊也難期正確。另媒體報導下方引註的計票來源是哪裡，可能都要納入考量。
- (3) 另詢問該會綜合規劃處高級分析師王○德表

示，中選會的系統就是按照各區選務中心登錄進來的順序依序呈現。至於各家媒體怎麼去取捨報導票數內容的順序，有無對特定候選人有利等，我們並不清楚。又詢問該會綜合規劃處科長葉○成表示，媒體與中選會開票過程票數不一致是常有的現象，他們各有各的收視群，但他們資料如何取得我們不知道，但通常有個現象就是當中選會的票已經報到某一個大量時，他們的數字就會開始依中選會的票數收攏。中選會不可能對資料再修改調整，也不會被外界調整，因為這是一個封閉的系統。另有關媒體一段時間沒有資料異動部分，而中選會系統是一直有在做票數的登錄，媒體可能就是要收攏到官方的票數，所以或許會有一些停滯的狀態，過去可能也會有這樣情形。

- 5、據上開媒體於節目中表示其除派員進駐中選會中央選情中心外，亦會至各直轄市及縣(市)長候選人競選總部掌握最新開票狀況，有的還派員至第一線票所直接接收即時開票訊息。以直轄市為例，依工作人員手冊第27頁明定：直轄市之開票所，分別先開市長與市議員選舉票，最後再以1組進行里長選舉票之開票。北選會登載之開票結束時間係以該票所投開票報告表上記錄為準，而實際上市長候選人得票數在公開唱票並記錄於記票紙上結束後即知，媒體或候選人派來觀看開票過程者即直接回報，不需等第三聯投開票報告表貼在票所門口，因此市長選票開票耗費時間應減半。
- 6、媒體報導票數應係以每個票所唱票現場記錄於記票紙上之票數陸續報回累加，不論是媒體直接

派員在票所或間接派員至候選人競選總部抄錄，該票數即為一個客觀事實，理論上不論對候選人、媒體或中選會而言皆應相同。但上開媒體報導票數卻有所不同，可能原因是每個票所回報票數的時序不同，故累加之票數亦有差異。而中選會計票系統係以各區選務中心登錄票數累計，本次臺北市長選舉因有幾區之選務中心登錄票數時間拖延甚晚，雖然票所開票早就完成，媒體已累加票數並對外報導，惟在中選會計票系統因登錄時間較晚，故加總時序與媒體可能不同。

7、為釐清開票現場公開唱票票數與中選會網站公告之票數是否一致，請北選會提供各票所之投開票報告表遭拒絕，請中選會提供計票系統依進票順序登載之票所編號及各候選人得票數，該會表示現僅存最後計票結果，無法提供歷程紀錄：

- (1) 有關要求提供每個投開票所完成開票後製作之投開票報告表，北選會表示因選舉投開票報告表第一聯已受臺北地院查封，第二聯由各區公所(選務中心)處置，爰北選會無資料可提供。惟經查選舉投開票報告表第三聯依規定應張貼於票所門口供民眾閱覽，亦可拍攝，係屬公開資訊，而報告表是一式3份採複寫方式填寫，另2份當然也是公開資訊，請北選會提供之目的係為檢視第一、二聯內容是否相同，北選會竟拒絕提供公開資料。
- (2) 中選會表示，各區選務中心上傳之票數立即加總，基於電腦效能考量，該會電腦計票系統每3分鐘會傳送更新開票資料至該會查詢網站及媒體下載專區提供媒體下載使用，另上開查詢網站資料係3分鐘後直接置換，現存僅餘最後

計票結果(<http://vote2018.cec.gov.tw>)。換言之，加總前逐筆資料之歷程紀錄在加總票數後並未留存。此是否屬實令人納悶，以臺北市長選舉而言，總共1,563個票所之票數，以目前電腦儲存容量來看，應不至於無法負荷。比方考試考10科，僅告訴考生加總後之總分，而無法告知每科分數，因為加總後逐筆資料就不見，此說法顯然不合常理而難以接受。

(六)調查意見一及二所提及部分區選務中心在登錄「開早登晚」型票所時為何拖延至深夜，唯一合理推論就是待各票所將選舉人名冊、投開票報告表正本及實體選票送回後，由內部人員在選舉人名冊上未投票者處以蓋指印方式領取相對人數之用餘票，再圈選特定候選人後將票放入有效票袋，或將他人得票改成無效票，最後再修改報告表正本數字，讓法院驗票亦無從查知，致改變投票最終結果，有觸犯刑法第146條第1項「以詐術或其他非法之方法，使投票發生不正確之結果或變造投票之結果」之罪嫌：

- 1、調查意見一(針對有待確認情形之票所)及二(針對無待確認情形之票所)所提及部分區選務中心在登錄「開早登晚」型票所時，確有遲至深夜才登錄完成之事實。
- 2、為何部分區選務中心要登錄拖延至深夜，較為合理推論就是待各票所將選舉人名冊、投開票報告表正本及實體選票送回後，由內部人員在選舉人名冊上未投票者處以蓋指印方式領取相對人數之用餘票，再圈選特定候選人後將票放入有效票袋，或將他人得票改成無效票，最後再修改報告表正本數字，透過「名冊、報表、選票」三合一校準，讓法院驗票亦無從查知。惟百密有一疏，

有可能發生判決上所記載「選舉人名冊核章數與投開票所報告表所載領票數不一致」、「用餘票票數不符」之情況。

3、經詢問相關人員，發現本次選舉有可能問題出在後端之區選務中心，相關證詞如下：

(1) 文山區第1441號票所是臺北市所有票所登錄耗時最長的(7小時22分，開票結束18:20-登錄完成翌日01:42)，經詢問該票所主任管理員張○馨表示，**登錄耗時最長的原因這個我們就不知道**，當天離開區公所是我和主任監察員徐○秀一起離開的，因為如果有錯誤要修正的話，會要我們2人一起核章，**現場不會看到公所將票數登錄進中選會的計票系統**，我印象中只有叫我們去補漏填的里長數字，補完不是馬上離開，還要等他們在公告版上說第1441號投開票所OK及廣播說可以離開。經詢問徐○秀表示，回到家時是快要11點，所以**離開時應該是10點多**。我家就在武功國小附近，我是自己騎機車，從公所到我家的車程大概30分鐘左右。2人皆回答他們沒有聽說第1441號票所的票數這麼晚才登錄進去，真的都不知道有此狀況等語。

(2) 士林區第285號票所是士林區所有票所登錄耗時最長的(7小時4分，開票結束19:05-登錄完成翌日02:09)，經詢問該票所主任管理員陳○表示，大概7、8點是先派人將公職人員選舉的速報表先送回區公所(選務中心)去，記憶中**沒有被通知速報表上內容有錯誤或缺漏**。我們票所是在10點前結束、收拾場地，然後要叫計程車時也等了一陣子，當天在公所等了很久，大約

1、2個小時，當天我跟主監是分別處理一些程序。在公所現場是有被要求要重新裝箱，原本可能是有裝錯，但沒有把封好的選票再重新開拆。差不多12點左右離開公所，因為公所那邊要核對很多帳，要廣播才能離開。到最後也是等公所那邊已核對無誤，廣播說我們第285號票所沒有問題了，我才離開。我回到家是12點多，我不知道為什麼登錄的時間會有時間落差，至於公所為何會到2點多才將票數登錄，我真的不清楚發生什麼問題。後來我回家就睡覺了。我回家已經三更半夜了，也沒有印象有公所那邊打來的電話等語。

- (3) 大安區第1319號票所是大安區所有票所登錄耗時最長的(7小時5分，開票結束19:30-登錄完成翌日02:35)，也是臺北市最晚登錄之票所，經詢問該票所主任管理員陳○雲表示，公投票開票結束後將選票及報告表等送回區公所之時間差不多12點。但那時是高峰期，又等了很久。後來區公所那邊又重新檢查核對一次，有把包封好的票又再拆開，再照他們的包裝方式重新裝一次，主要是怕我們把票包封裝錯，檢查後才重新封起來叫我們再蓋章。當然公所的人也是很忙，我們等候時間很久，因為當時區公所的隊伍排得很長。有幾個 $A+B=C$ 有錯誤，然後我們有幾欄的數字對不起來，要更正，真正有調整的時間不多，大部分是等待的時間，因為太多人在等了。最後是公所的人都要檢核無誤了才可以送進去登錄，是最後所有交出的東西都確認無誤了我們才能走，有廣播說我們第1319號票所可以離開了，我們才離開。但是我

們沒有看到公所人員登錄的情形，我們也不知道他們何時登進去的。選票跟文具在1樓交，至於報表則是在10樓繳交。後來廣播說可以離開是在10樓的地方，1樓只是收件櫃檯，確認報表是在10樓等語。

- (4) 北投區第81號票所是北投區所有票所登錄耗時最長的(7小時6分，開票結束18:10-登錄完成翌日01:16)，經詢問該票所主任管理員高○華和主任監察員方○勝表示，速報表送到區選務中心被發現用餘票有筆誤，要我們去更正，我們不能擅離職守，要在投開票所等所有票都開完之後，才能將報表及選票押送回區公所，大概11點多去區公所的，到的時候其他投開票所的人也都差不多到了，就一群人塞在那邊，而北投區公所的停車場空間又很小，檢核員又會檢查是否正確封包或蓋印，有些會退件要求補正，程序上就很耗時。更正完之後公所的螢幕會顯示第81號票所OK，才可以離開等語。
- (5) 中正區第1006號票所是中正區所有票所登錄耗時最長的(4小時56分，開票結束18:15-登錄完成23:11)，經詢問該票所主任監察員葉○雪表示，18:15是選舉票開完的時間，公投票開票結束之後還要忙著整理場地，到離開票所時大概是7、8點了，我們回到公所是8點多，在公所等審核文件，大約9點多原本已經跟我們說可以離開了，前面速報表也有按程序先送去公所。到10點多他們才通知我們在原住民市議員的小計有錯誤，小計的1+0應該要填1，但誤寫成0，又通知我們要拿章回去公所做修正，主任管理員也有一起回來，是打手機通知。小計誤

填成0原本沒有發現，8、9點那次都沒有改，公所的作業我不清楚，更改不會影響總票數等語。

(6) 綜上證詞可知：

〈1〉文山區第1441號票所之主管主監證稱報告表僅補漏填的里長數字，與市長票無關；沒看到公所將票數登錄進中選會計票系統；離開時10點多，不知道票數隔3小時才登錄進去的原因，也不知是登錄耗時最長的票所。惟經詢問文山區區長卻稱該票所有數字必須更正，但我們一直等到9點多快10點主管、主監回來，然後因為那時候70幾間票所的數字也都回來了，包括有些公投票也都開完回到選務中心了，所以我們才依序完成確認。為何會等到半夜01:42才登錄系統，當時外面可能有其他組人員也在現場，可能因此有耽擱到。顯然雙方就何時離開之說法有所歧異。

〈2〉士林區第285號票所之主任管理員證稱速報表沒有問題，關閉票所返回公所也沒有問題，12點左右就離開公所，不知為何會到2點多才登錄，沒有印象有公所打來的電話。惟經詢問士林區區長卻稱這個票所有用餘票數更正的紀錄(524改為523)，另詢問士林區公所負責登錄作業人員林○禮表示，第285號票所是因為只剩用餘票差一個數字，後來發現時已經聯絡不到主管主監人員了(打了電話沒有人接)，才由區長決定由我們的同仁代理逕為更改。顯然雙方就報告表有無錯誤及區公所有無打電話給第285號票所主任管理員之說法有所歧異。

- 〈3〉士林區第285號票所之主任管理員證稱在公所現場是有被要求要重新裝箱，但沒有把封好的選票再重新開拆；大安區第1319號票所之主任管理員證稱區公所那邊又重新檢查核對一次，有把包封好的票又再拆開，再照他們的包裝方式重新裝一次，主要是怕我們把票包封裝錯，檢查後才重新封起來叫我們再蓋章；北投區第81號票所主管主監證稱，檢核員又會檢查是否正確封包或蓋印。經查選罷法第57條第6項及第7項明定，投開票所主管主監將選舉票按用餘票、有效票、無效票及選舉人名冊分別包封，並於封口處簽名或蓋章，一併送交鄉(鎮、市、區)公所轉送直轄市、縣(市)選委會保管。選舉票除檢察官或法院依法行使職權外，不得開拆。準此，部分區選務中心人員竟要求選票重新裝箱，甚至把包封好的票又再拆開，檢查後才重新封起來，顯於法無據，更令人懷疑其動機。
- 〈4〉速報表上有錯誤或漏填0之狀況都出現在議員及里長部分，皆與市長票無關。

(七)本院原請北選會提供選舉人名冊，惟北選會以法院及檢察官始有職權查閱而拒絕提供，致本案難以查明規劃者及參與執行者為何人及其運作模式：

- 1、北選會表示選舉人名冊已受臺北地院查封；次依中選會97年5月9日中選一字第0970005087號函規定，選舉人名冊查閱期間結束後，為維護選舉人投票秘密，仍應由檢察官或法院行使職權，始得開拆。因此有關「以按指印方式領票者，各投開票所選務人員是否均依照防範選舉人重複投票或冒領選舉票辦法第6條所定，由管理員及監

察員各一人，於『證明人蓋章』欄共同蓋章證明後發給選舉票之程序辦理」乙節，北選會除無法提供「選舉人名冊掃描影像檔」外，亦無權查閱選舉人名冊。

- 2、本案如得以調閱選舉人名冊，擬逐一洽詢以指印方式領取選票之選舉人是否確有到場投票，及將其上之指印送警政署刑事警察局鑑驗，如有2個以上相同者，即可追查指印所有人，其可能即為嫌疑人，依刑事訴訟法第241條規定，公務員因執行職務知有犯罪嫌疑者，應為告發，爰移請臺灣臺北地方檢察署偵辦。

(八)綜上，調查意見一及二所提及部分區選務中心在登錄「開早登晚」型票所時為何拖延至深夜，唯一合理推論就是待各票所將選舉人名冊、投開票報告表正本及實體選票送回後，由內部人員在選舉人名冊上未投票者處以蓋指印方式領取相對人數之用餘票，再圈選特定候選人後將票放入有效票袋，或將他人得票改成無效票，最後再修改報告表正本數字，讓法院驗票亦無從查知，致改變投票最終結果，有觸犯刑法第146條第1項「以詐術或其他非法之方法，使投票發生不正確之結果或變造投票之結果」之罪嫌。本院原請北選會提供選舉人名冊，擬逐一洽詢以指印方式領取選票之選舉人是否確有到場投票，及將其上之指印送警政署刑事警察局鑑驗，如有2個以上相同者，即可追查指印所有人，惟北選會以法院及檢察官始有職權查閱而拒絕提供，致本院難以查明規劃者及參與執行者為何人。依刑事訴訟法第241條規定，公務員因執行職務知有犯罪嫌疑者，應為告發，爰移請臺灣臺北地方檢察署偵辦。

四、103年地方公職人員選舉投開票所工作人員手冊(下稱103年工作人員手冊)原有「……並應即向觀眾席民眾宣布，『投票完畢，經清點結果，領票人數○○人』」之文字，惟107年工作人員手冊第14頁(十三)卻將該段文字刪除，立法委員林淑芬於立法院質詢時曾質疑變更以往開票慣例，造成現場民眾無法知悉多少人領票，自無從據以稽核用餘票數，更可能影響選舉結果正確性，此從調查意見三所述臺北地院判決認定北選會辦理系爭選舉部分票所發生用餘票票數不符之情形可知，難謂非重大事項，依中選會組織法第6條第6款規定，其他重大應由委員會議議決事項，應經中選會委員會議決議，惟中選會於107年9月11日「研商107年全國性公民投票投開票作業有關事宜會議」討論通過後，即函送直轄市、縣(市)選委會實施，程序上顯違反上開規定，核有違失。另對於即將到來之109年總統大選工作人員手冊應即回復該規定，中選會另應通令各地方選委會責由各票所工作人員將第1份較正確並完整記錄票數之「記票紙拍照存證」後傳至中選會及區選務中心，候選人亦應完整拍攝選區內各票所之記票紙，以保全證據。

(一)103年工作人員手冊原有「……並應即向觀眾席民眾宣布，『投票完畢，經清點結果，領票人數○○人』」之文字，惟107年工作人員手冊第14頁(十三)卻將該段文字刪除：

1、103年工作人員手冊第12頁(十三)明定：投票所投票完畢，除依規定將投票匭封鎖或貼上封條，主任管理員會同主任監察員督導領票處管理員，點算選舉人名冊或投票權人名冊上之領票人數與未領票人數，並點數用餘票數，包封用餘票數，於用餘票袋記上張數，填寫投(開)票報告表

之「發出票數」(即選舉人名冊或投票權人名冊之領票人數)、「用餘票數」外，並應即向觀眾席民眾宣布，「投票完畢，經清點結果，領票人數〇〇人」。另將選舉人名冊及用餘之選舉票分別包封，於封口處共同蓋章，待開票完畢後，一併送交鄉(鎮、市、區)公所轉送直轄市、縣(市)選舉委員會保管，除檢察官或法院依法行使職權外，不得開拆。

2、107年工作人員手冊第14頁(十三)明定：投票所投票完畢，除依規定將投票匱封鎖或貼上封條，主任管理員會同主任監察員督導領票處管理員，點算選舉人名冊或投票權人名冊上之領票人數與未領票人數，並點數用餘票數，包封用餘票數，於用餘票袋記上張數，填寫投(開)票報告表之「發出票數」(即選舉人名冊或投票權人名冊之領票人數)、「用餘票數」。另將選舉人名冊或投票權人名冊及用餘之選舉票或公投票分別包封，於封口處共同蓋章，待開票完畢後，一併送交鄉(鎮、市、區)公所轉送直轄市、縣(市)選舉委員會保管，除檢察官或法院依法行使職權外，不得開拆。

3、經比較2份工作人員手冊規定可知，107年版本將103年版本中劃底線之一段文字刪除。

(二)中選會對修正過程之說明：

1、105年第14任總統副總統及第9屆立法委員選舉辦理完成後，該會於105年5月3日辦理「第14任總統副總統及第9屆立法委員選舉選務工作檢討會」，屏東縣選委會提案修正投開票所工作人員手冊之投票及開票作業程序，刪除開始開票前宣布領票人數之規定，以符實際需要及減少爭議。

經決議以，鑒於合併選舉已成常態，於開始開票前，先行清點領票人數，可能造成開票作業之延宕，執行確有困難，取消開票前宣布領票人數，本會原則同意，將於日後研訂投開票所工作人員手冊時納入辦理。

- 2、上開手冊係由該會研擬草案，該會依據前開「第14任總統副總統及第9屆立法委員選舉選務工作檢討會」決議，未將「開始開票前宣布領票人數之程序」納入工作人員手冊，經提107年9月11日中選會召開「研商107年全國性公民投票投開票作業有關事宜會議」討論通過，於107年9月20日函送直轄市、縣(市)選舉委員會。
- 3、中選會經再提108年6月13日召開之「選務精進革新推動工作圈成果報告會」討論，經徵詢各直轄市、縣(市)選委會意見，鑑於目前合併選舉為政府既定政策，多種公職人員選舉同日舉行投票成為常態，如每種選舉均須事先清點領票人數並宣布，不僅耗費時間，延宕開票作業，且有可能因為時間急迫而點算錯誤，且工作人員手冊肆、投票作業與職務分配 一、主任管理員之職務(十三)規定，投票所投票完畢，主任管理員會同主任監察員督導領票處管理員，點算選舉人名冊上之領票人數與未領票人數，並點數用餘票數，包封用餘票，於用餘票袋記上張數，填寫投開票報告表之「發出票數」(即選舉人名冊之領票人數)、「用餘票數」，已對領票人數之確認程序予以明文，爰決議第15任總統副總統及第10屆立法委員選舉，開票作業程序仍維持開票前免宣布領票人數。

(三)林淑芬立委於107年12月13日在立法院質詢中選會

代理主委陳朝建時²³曾質疑變更以往開票慣例，是造成制度面產生嚴重灌票、作票漏洞之原因：

1、林委員質詢內容：

- (1) 萬華票匭(即臺北地院判決中記載之第1134號票所)被發現有作票弊端，投開票報表所登記發出的票數比實際發出的票數多了99張，而這些屬於未領票的99張選票都灌給了某位候選人，當然有人說雙方陣營都有這種事，那更嚴重！可是這是選務疏失嗎？這是單一個選務人員的蓄意作票嗎？不是，為何我說不是？因為從法制面，這是中選會故意、蓄意、不知道為何變更了投票慣例。
- (2) 這一個在開票前宣布領票數的動作，其實對檢視投開票結果有無重大瑕疵這件事是非常有幫助，投開票所究竟應該開出多少票？在做出這個宣稱時，在場看的人就會一清二楚，這就隱含了有沒有作票的選務瑕疵或重大舞弊，看的人都可以清清楚楚，包括在場的選務人員也可以很清楚，不用到法院時才發現有這種事，如果沒有提出選舉無效之訴的話，就沒人發現這件事！這到底是誰決定的？是哪些人決定的？為何要這樣子改？選務處對於投開票所工作人員手冊裡的選舉程序的變更，都不需要陳報長官嗎？中選會是合議制，請問要不要開會決定？有沒有開會決定？這件事不告訴來看開票的民眾領票人數，把這個程序省略掉，為什麼？
- (3) 少一個宣告，所有在座觀看投開票的民眾，包括當事人以外的選務人員都會不知情，無法防

²³ 立法院公報第108卷第2期委員會紀錄。

弊於先，才會讓法院在開票時找不出選票跑去哪裡，所以這絕不是規劃不周，未盡周詳，「未盡周詳」這4個字不足以形容你們這一次犯的如此大的錯誤。

2、中選會代理主委陳朝建答覆：

- (1) 有簽報讓機關首長瞭解，這是屬於技術性、細節性事項，所以沒有提委員會進行討論。
- (2) 在工作人員手冊拿掉向參觀席民眾宣布領票人數的字眼，這是我們在開會時，地方選委會建議做這樣的調整。
- (3) 這在實務上之所以要刪除是因為合併舉行，還有個案的清點票數，如果要一一清點完畢的話，在時間上確實選務人員無法做這樣的處理。

(四)從中選會副主委陳朝建在立法院之答覆內容及該會函復本院說明觀之，其主張理由有二，一是如每種選舉均須事先清點領票人數並宣布，不僅耗費時間，延宕開票作業，且有可能因為時間急迫而點算錯誤，二是工作人員手冊已對領票人數之確認程序予以明文，即點數用餘票數，包封用餘票，於用餘票袋記上張數，填寫投開票報告表之「發出票數」（即選舉人名冊之領票人數）、「用餘票數」。惟：

- 1、該二項理由實不具說服力，第一，不管事先清點或開票完畢清點，其所需時間是相同的，只差講「投票完畢，經清點結果，領票人數○○人」這一句的時間，充其量10秒，何來延宕開票作業，且不論先點後點都要力求正確，何來因時間急迫而點算錯誤；第二，工作人員手冊雖已對領票人數之確認程序予以明文，惟其係選務人員之內部靜態作業，如未對外宣布領票人數，會造成現場民眾無法知悉多少人領票，自無從據以稽核用餘

票數。

- 2、更嚴重者可能影響選舉結果正確性，此從調查意見三所述臺北地院判決認定北選會辦理系爭選舉部分票所發生用餘票票數不符之情形可知，難謂非重大事項，依中選會組織法第6條第6款規定，其他重大應由委員會會議議決事項，應經中選會委員會會議決議。

(五)中選會已決定即將舉辦之第15任總統副總統及第10屆立法委員選舉，開票作業程序仍維持開票前免宣布領票人數，此意味著如有2位候選人得票數與本次臺北市長選舉得票數差距如此近之情況再次發生，則臺北地院判決所記載之選務瑕疵或疏失勢將再度出現。

- 1、尚有2個月才進行總統大選投票，中選會應以最快速度修正工作人員手冊，回復宣布領票人數之規定。
- 2、如中選會拒絕回復原宣布領票人數之作法，中選會應通令各地方選委會責由各票所工作人員將第1份較正確並完整記錄票數之「記票紙拍照存證」後傳至中選會及區選務中心，中選會可按票所順序將照片公布於官網以昭公信，可避免人為錯誤或疏失，像臺北市本次選舉將票數以人工方式抄錄於投開票所報告表，及登錄員以人工方式登錄中選會計票網站皆有許多錯誤情形，致遲延當選結果之公告；而區選務中心於發現速報表有待確認情形時，亦有佐證照片得以查明錯誤之處何在，自可迅速解決，而非如本次臺北市數個區選務中心要等主管主監回公所處理導致遲延數小時才登錄。
- 3、如中選會拒絕通令「記票紙拍照存證」之作法，

建議候選人務必派員在選區內各票所拍攝記票紙及票所門口張貼之報告表存證，或與他候選人分工合作，如將來發生驗票或選舉訴訟時，亦保全第一手證據。

(六)綜上，103年工作人員手冊原有「……並應即向觀眾席民眾宣布，『投票完畢，經清點結果，領票人數○○人』」之文字，惟107年工作人員手冊第14頁(十三)卻將該段文字刪除，立法委員林淑芬於立法院質詢時曾質疑變更以往開票慣例，造成現場民眾無法知悉多少人領票，自無從據以稽核用餘票數，更可能影響選舉結果正確性，此從調查意見三所述臺北地院判決認定北選會辦理系爭選舉部分票所發生用餘票票數不符之情形可知，難謂非重大事項，依中選會組織法第6條第6款規定，其他重大應由委員會會議議決事項，應經中選會委員會會議決議，惟中選會於107年9月11日「研商107年全國性公民投票投開票作業有關事宜會議」討論通過後，即函送直轄市、縣(市)選委會實施，程序上顯違反上開規定，核有違失。另對於即將到來之109年總統大選工作人員手冊應即回復該規定，中選會另應通令各地方選委會責由各票所工作人員將第1份較正確並完整記錄票數之「記票紙拍照存證」後傳至中選會及區選務中心，候選人亦應完整拍攝選區內各票所之記票紙，以保全證據。

參、處理辦法：

- 一、調查意見一至三，糾正臺北市選舉委員會，另移送臺灣臺北地方檢察署偵辦。
- 二、調查意見四，糾正中央選舉委員會。
- 三、檢附派查函及相關附件，送請內政及少數民族委員會處理。

調查委員：仇桂美

劉德勳